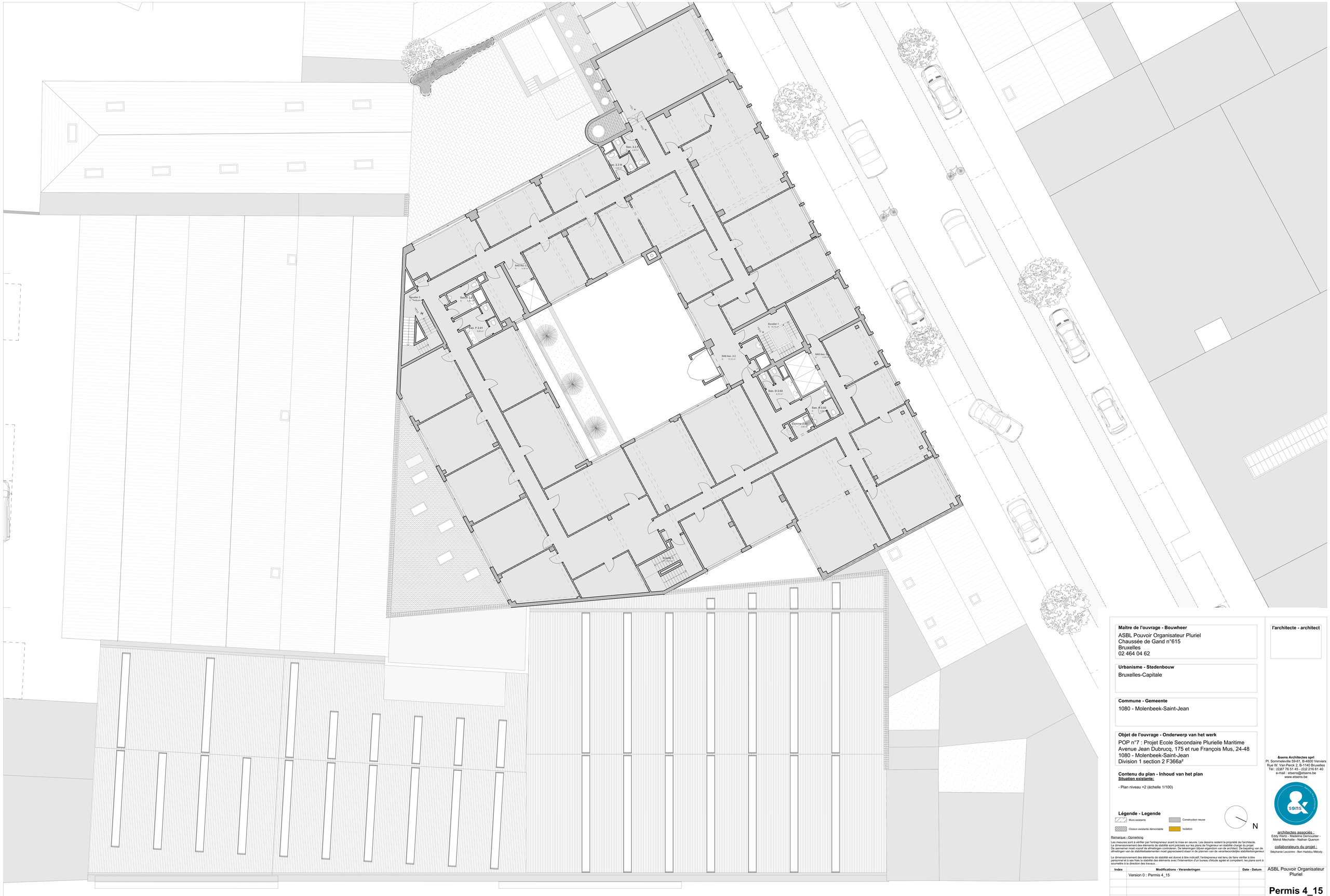

Maître de l'ouvrage - Bouwheer

ASBL Pouvoir Organisateur Pluriel
Chaussée de Gand n°615
Bruxelles
02 464 04 62

Urbanisme - Stedenbouw

Bruxelles-Capitale

Commune - Gemeente

1080 - Molenbeek-Saint-Jean

Objet de l'ouvrage - Onderwerp van het werk

POP n°7 : Projet Ecole Secondaire Plurielle Maritime
Avenue Jean Dubrucq, 175 et rue François Mus, 24-48
1080 - Molenbeek-Saint-Jean
Division 1 section 2 F366a²

Contenu du plan - Inhoud van het plan

Situation existante:

- Plan niveau +2 (échelle 1/100)

Légende - Legende

Murs existants
Construction neuve
Cloison existante démontable
Isolation

N

Remarque - Opmerking

Les mesures sont à vérifier par l'entrepreneur avant la mise en oeuvre. Les dessins restent la propriété de l'architecte.
Le dimensionnement des éléments de stabilité sont précisés sur les plans de l'ingénieur en stabilité chargé du projet.
De aanneming moet vooraf de afmetingen controleren. De tekeningen blijven eigendom van de architect. De bepaling van de afmetingen van de stabiliteitselementen moet gepreciseerd staan in de plannen van de verantwoordelijke stabiliteitsingenieur.

Le dimensionnement des éléments de stabilité est donné à titre indicatif; l'entrepreneur est tenu de faire vérifier à titre personnel et à ses frais la stabilité des éléments avec l'intervention d'un bureau d'étude agréé et compétent; les plans sont à soumettre à la direction des travaux. .

Index	Modifications - Veranderingen	Date - Datum
	Version 0 : Permis 4_15	

l'architecte - architect

&sens Architectes sprl
Pl. Sommeleville 59-61, B-4800 Verviers
Rue W. Van Perck 2, B-1140 Bruxelles
Tél : (0)87 76 51 45 - (0)2 216 61 40
e-mail : etsens@etsens.be
www.etsens.be

architectes associés :
Eddy Wertz - Madeline Demoustier - Mehdi Mechatte - Nathan Quenon

collaborateurs du projet :
Stéphanie Lecontre - Ben Haddou Mélody

ASBL Pouvoir Organisateur Pluriel

Permis 4_15

1290

imprimé le 03-04-19