

[illegible]

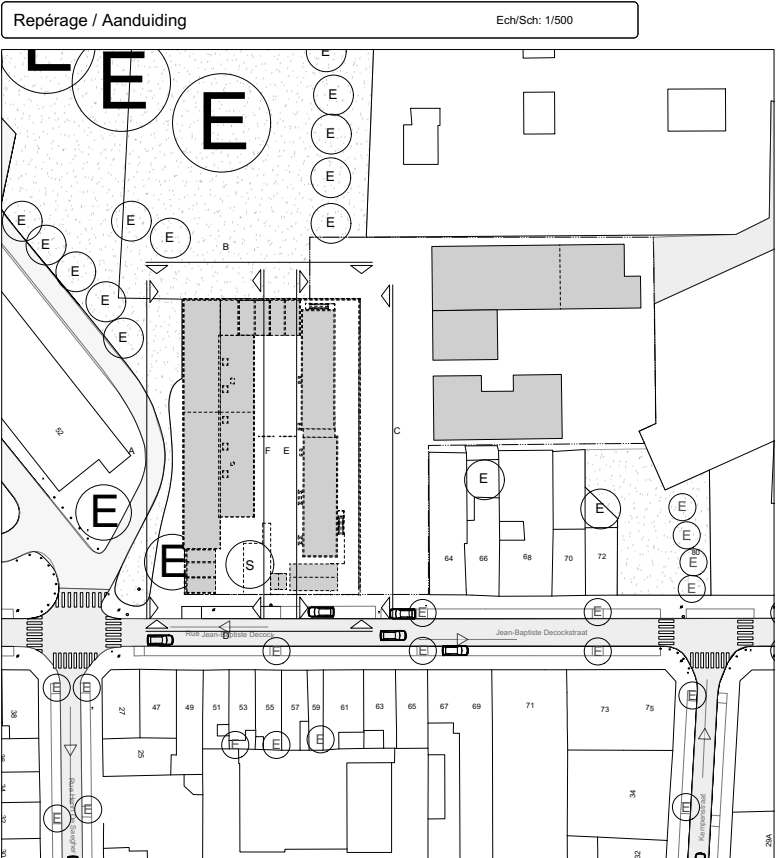
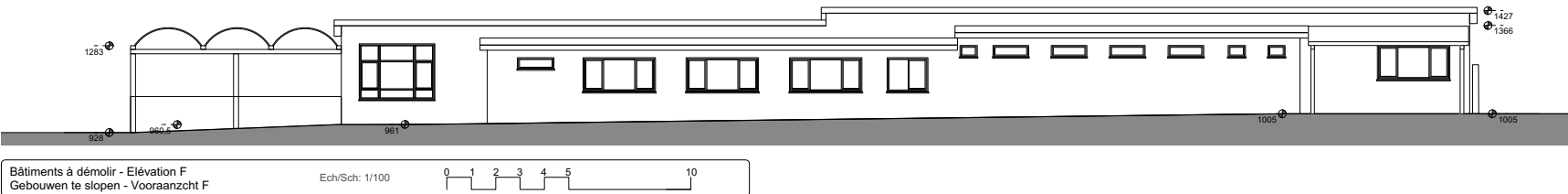
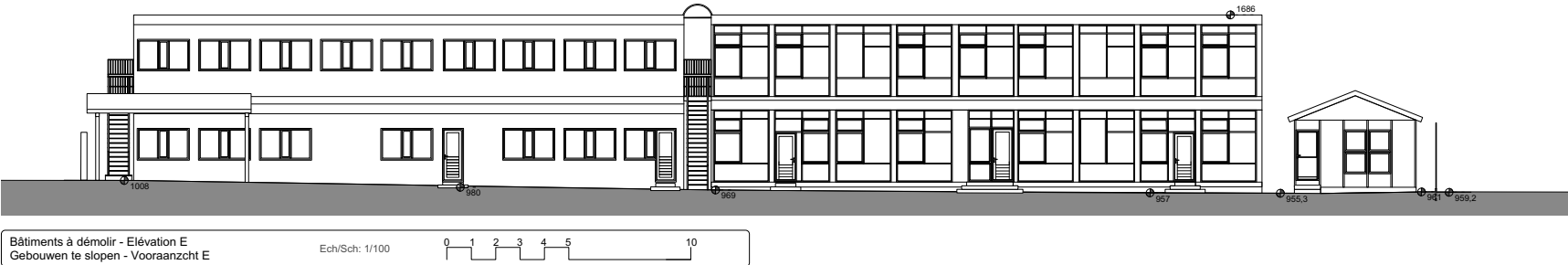
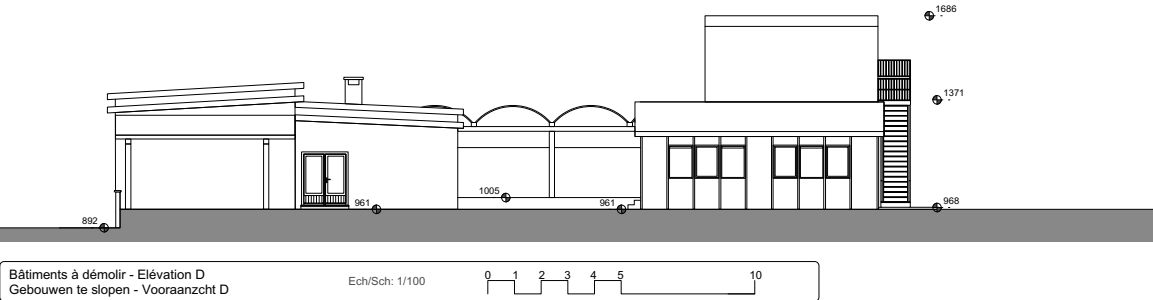
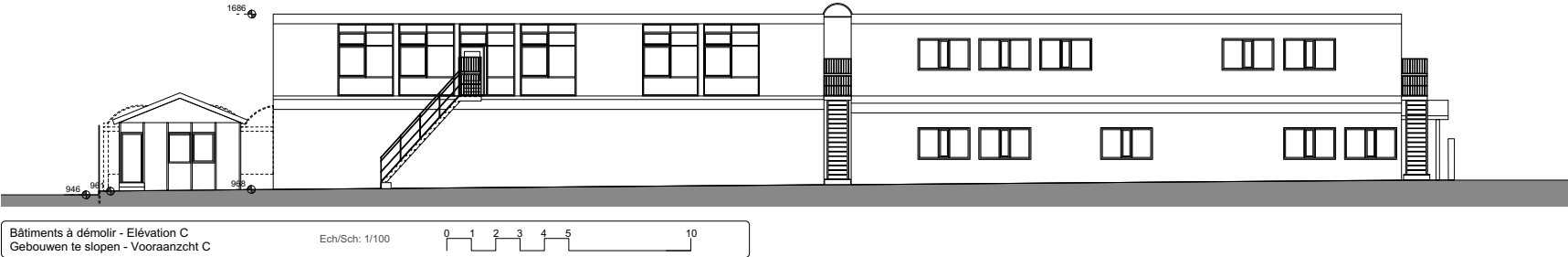
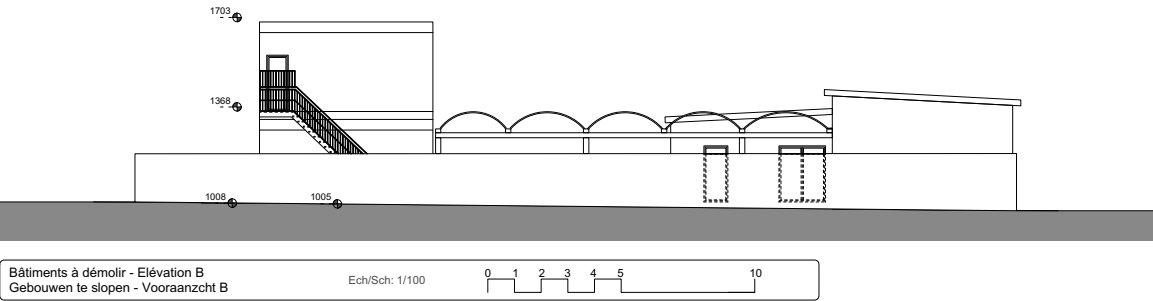
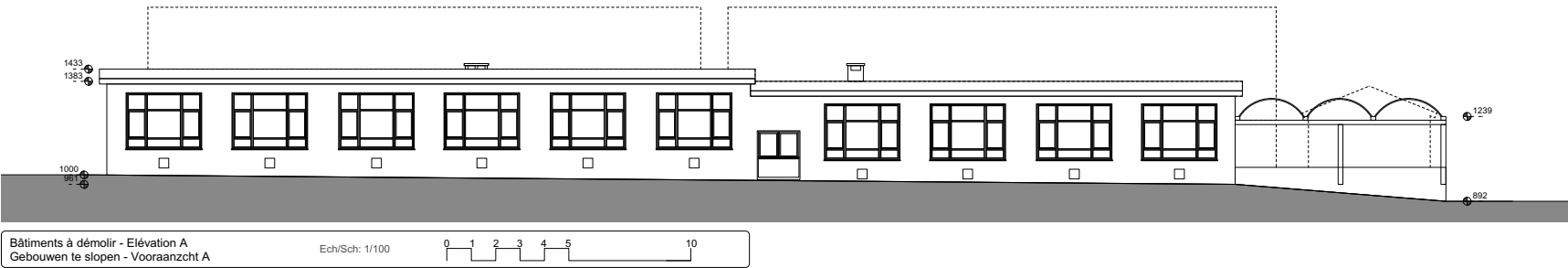

Commune de Molenbeek Saint-Jean

Département Infrastructures et Développement Urbain

Rue du Cimetière de l'Est, 20 - 1080 Bruxelles

Tel : 02 412 37 77 Fax : 02 412 36 27

MOLEN BEEK1080

Gemeente Sint-Jans-Molenbeek

Département Infrastructures et Développement Urbain

Graaf van Vlaanderenstraat, 20 - 1080 Brussel

Tel : 02 412 37 77 Fax : 02 412 36 27

Par ordonnance,
le Secrétaire adjoint
In opdracht
de Adjunct-secretaris
Gilbert HILDEGEN

Pour la Bourgmestre,
l'Echevin des Infrastructures et du Développement Urbain délégué
Voor de Burgemeester,
afgevaardigd door de schepenen van Infrastructuur en Stedelijke Ontwikkeling
Jan GYPERS

Permis d'urbanisme / Stedenbouwkundige vergunning

Construction d'une nouvelle école maternelle et primaire néerlandophone sise à rue Jean-Baptiste Decock,
54 à Molenbeek-Saint-Jean / Bouw van een nieuwe Nederlandstalige kleuter- en basisschool in de
Jean-Baptiste Decockstraat 54

Elévations situation existante / Langsaanzichten - Bestaande situatie

B612 ASSOCIATES

Architecture
Architectuur

B612 ASSOCIATES
Chaussée de Waterloo 1253 - 1180 Uccle
02/732.96.93

OSK-AR ARCHITECTEN
Oudeveldstraat 27 - B - 1700 Dilbeek
02/567.13.33

Stabilité
Stabiliteit

STIR
Rue Fr. Delcogneststraat 7 - 1081 Koekelberg
02/410.33.97

OSK-AR

Technique spéciales / FEB
Spéciale techniques / EPB

MK ENGINEERING
Chaussée de Waterloo 412F - 1050 Ixelles
02/340.65.00

MK Engineering

Acoustique
Akoestisch

ASM ACOUSTICS
Rue des Palais 44 - 1030 Schaerbeek
02/203.13.75

ASM

Coordination sécurité
Veiligheidscoördinatie

TOPCO
Bergestraat 49/B3 - 9550 Steenhuizen
054/59.62.62

TOPCO

DATE - DATUM

Ind

MODIFICATION - WIJZIGING

Ind

VOIR
BESLUIT

DATE D'EMISSIE
27/12/17

EMETTEUR
B612 ASSOCIATES

ECHELLE
1/100

EX04

NOTES: LES COTES ET NIVEAUX MENTIONNES SUR CE PLAN SONT DONNÉS À TITRE INDICATIF ET NE SONT PAS GARANTIS PAR L'ENTREPRENEUR. LES DIMENSIONS PAR RAPPORT
AUX LIGNES DU TERRAIN SONT DONNÉES À TITRE INDICATIF. L'ENTREPRENEUR EST TENU SOUS SA PROPRE RESPONSABILITÉ DE VÉRIFIER LES COTES EXISTANTES ET FUTURES.
ALLE AFMETINGEN EN NIVEAUS MENTIONNED OP DEZ PLAN ZIJN GEGEVEN EN INFORMATIEF EN NIET GARANTIE. DE AFMETINGEN EN NIVEAUS ZIJN DE
PERCELSGEGEVENS ZIJN TER INDIKATIE GEGEVEN EN NIET GARANTIE. DE AFMETINGEN EN NIVEAUS ZIJN GEGEVEN EN INFORMATIEF EN NIET GARANTIE.

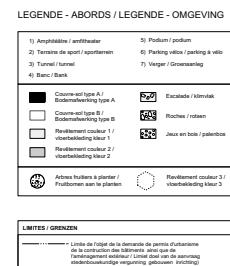

Plan du rez de chaussée / Begane grond Ech/Sch. 1:100

[illegible]

Tel : 02 412 37 77 Fax : 02 412 36 27

Permis d'urbanisme / Stedenbouwkundige vergunning
Construction d'une nouvelle école maternelle et primaire néerlandophone sise à rue Jean-Baptiste Decock, 54 à Molenbeek-Saint-Jean / Bouw van een nieuwe Nederlandstalige kleuter- en basisschool in de Jean-Baptiste Decockstraat 54

BOITZ ASSOCIATES

B612 ASSOCIATES



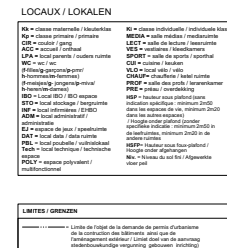

Plan du 2ème étage / Verdieping +2 Ech/Sch. 1:100

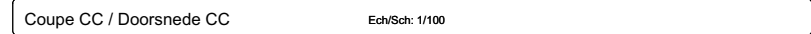
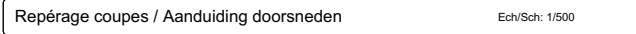
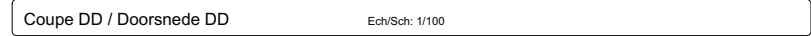
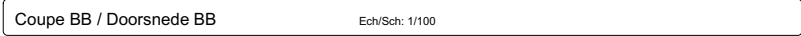

**MATERIAUX NOUVEAUX BATIMENTS /
MATERIALEN NIEUWE GEBOUWEN**

- ① Façade métallique teinte bronze-or /
metalen gevelafwerking gouden bronzen tint
- ② Grille métallique avec battants /
metalen omheining met draadruis
- ③ Châssis teinte bronze-or /
chassis gouden bronzen tint
- ④ Clôture existante /
bestaande omheining
- ⑤ Maçonnerie existante /
bestaand metselwerk
- ⑥ Support pour plantes grimpantes /
Mount voor klimplanten

Permis d'urbanisme / Stedenbouwkundige vergunning
Construction d'une nouvelle école maternelle et primaire néerlandophone sise à rue Jean-Baptiste Decock, 54 à Molenbeek-Saint-Jean / Bouw van een nieuwe Nederlandstalige kleuter- en basisschool in de Jean-Baptiste Decockstraat 54

Coupes / Doorsnedes

Architecture Architectuur	<p>B612 ASSOCIATES Chaussée de Waterloo 1253 - 1180 Uccle 02732.96.93</p> <p>OSK-AR ARCHITECTEN Oudemidsstraat 27 B - 1700 Dilbeek 02567.13.33</p>	 
Stabilité Stabiliteit	<p>STIR Rue Fr. Delcroixstraat 7 - 1081 Koekelberg 02410.33.97</p>	
Technique spéciales / PEB Speciale technieken / EPB	<p>MK ENGINEERING Chaussée de Waterloo 412F - 1050 Ixelles 02240.65.00</p>	
Acoustique Akoestisch	<p>ASM ACOUSTICS Rue des Palmes 44 - 1030 Schaerbeek 02203.33.75</p>	
Coordination sécurité Veiligheidscoördinatie	<p>TOPICO Bergstraat 49B3 - 9550 Steenhuizen 05459.82.82</p>	

DATE - DATUM	Incl MODIFICATION - WUZZIGING
	INC

TOUTES LES COTES ET NIVEAUX RENSEIGNÉS SUR CE PLAN SONT DONNÉS À TITRE INDICATIF ET SONT À VÉRIFIER SUR PLACE PAR L'ENTREPRENEUR. LES DIMENSIONS PAR RAPPORT AUX LIMITES DU TERRAIN SONT DONNÉES À TITRE INDICATIF. L'ENTREPRENEUR EST TENU SOUS SA PROPRE RESPONSABILITÉ DE VÉRIFIER LES COTES EXISTANTES ET FUTURES.

ALLE AFMETINGEN EN PASSEN VERMELD OP DIT PLAN ZIJN LOUTER INDICATIEF EN DIENEN TER PLAATSE GEÏNTERPRETEERD TE WORDEN DOOR DE AANNEEMER. DE MATEN T.O.V DE PERCELGRENSZEN ZIJN TER INDICATIEF OPGEVEGEN. DE AANNEEMER DIENT ONDER ZIJN EIGEN VERHOEGHED ALLE BESTAANDE EN NIEUWE PASSEN TE CONTROLEEREN.

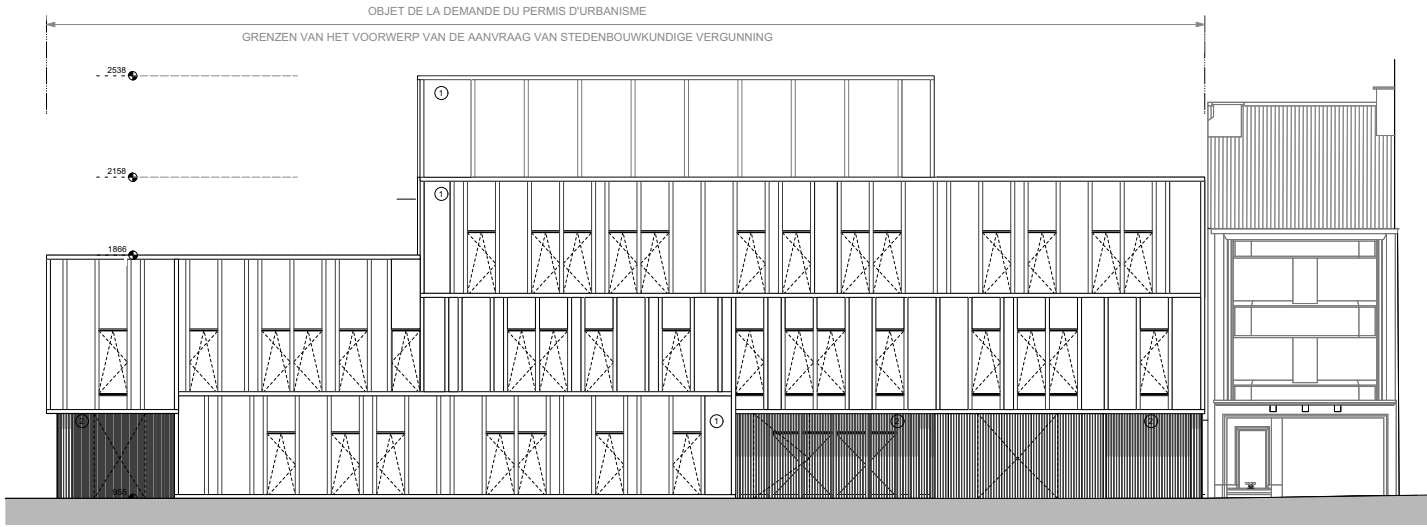

Elévation A / Gevel A

Ech/Sch: 1/100

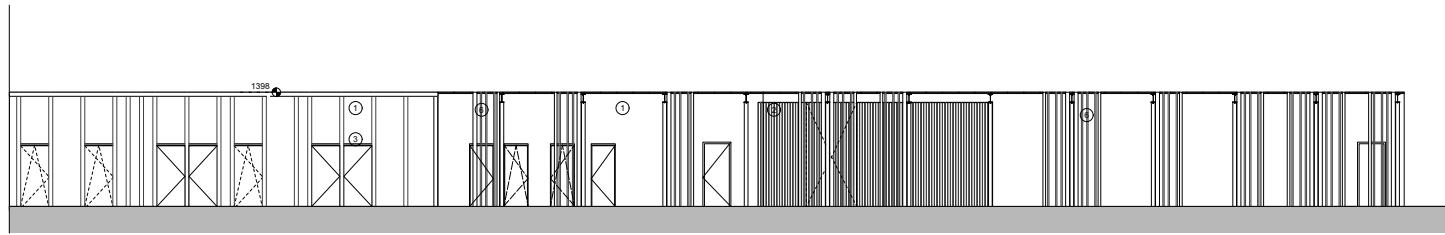

Elévation E / Gevel E

Ech/Sch: 1/100

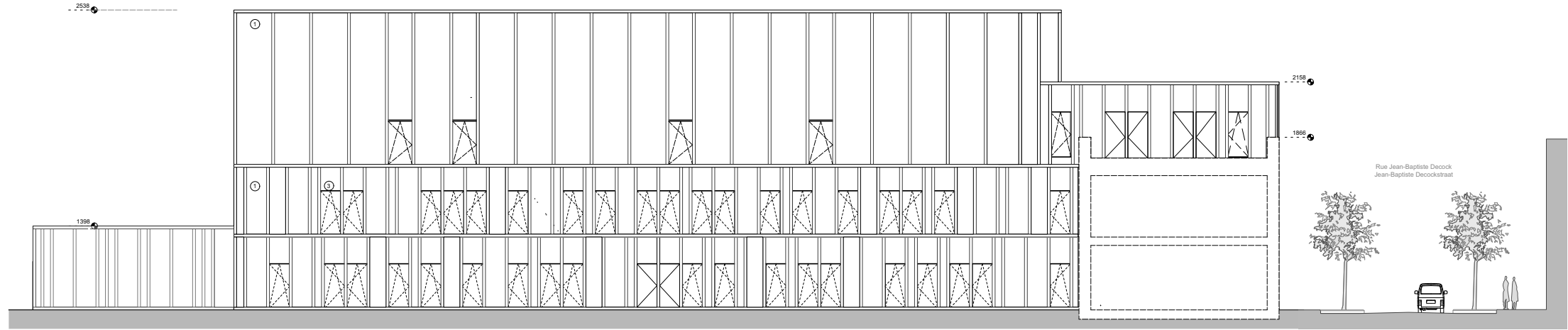

Elévation B / Gevel B

Ech/Sch: 1/100

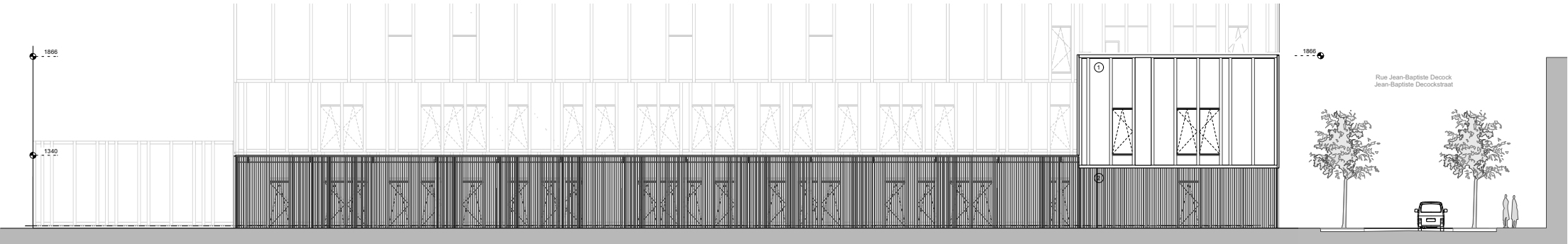

Elévation C / Gevel C

Ech/Sch: 1/100

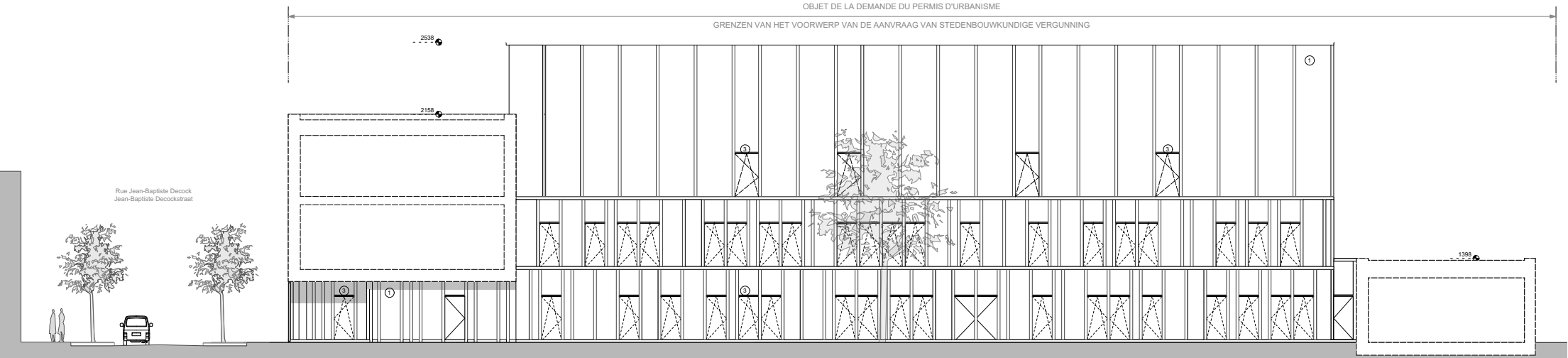

Elévation D / Gevel D

Ech/Sch: 1/100

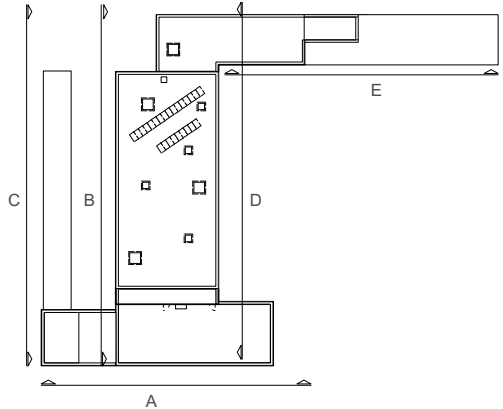

Légende / Legende

LEGENDE COUPES ET ELEVATIONS /
DOORSNEDEN EN AANZICHTEN LEGENDE

	Structure béton / Aangevoerd gebouwen
	Structure acier / Staalconstructie
	Structure bois / Houtconstructie
	Structure brique / Baksteenconstructie
	Structure pierre / Steenconstructie
	Structure verre / Glasconstructie
	Structure métal / Metaalconstructie
	Autre structure / Overige constructie

MATERIAUX NOUVEAUX BATIMENTS /
MATERIALEN NIEUWE GEBOUWEN

- ① Façade métallique teinte bronze-or /
metalen gevelafwerking gouden bronzon tint
- ② Grille métallique avec battants /
metalen omheining met draaideur
- ③ Châssis teinte bronze-or /
chassis gouden bronzon tint
- ④ Clôture existante / bestaande omheining
- ⑤ Magasin existant / bestaand metaalwerk
- ⑥ Support pour plantes grimpantes /
Mont voor klimplanten

Commune de Molenbeek Saint-Jean

Département Infrastructures et Développement Urbain
Rue du Cimetière de l'Est, 20 - 1080 Bruxelles
Tél : 02 412 37 77 Fax : 02 412 36 27



Gemeente Sint-Jans-Molenbeek

Département Infrastructures et Développement Urbain
Graaf van Vlaanderenstraat, 20 - 1080 Brussel
Tél : 02 412 37 77 Fax : 02 412 36 27

Par ordonnance,
le Secrétaire adjoint
In opdracht,
de Adjunct-secretaris
Gilbert HILDGEN

Pour la Bourgmestre,
l'Echevin des Infrastructures et du Développement Urbain délégué
Voor de Burgemeester,
afgevaardigd door de schepen van Infrastructuur en Stedelijke Ontwikkeling
Jan GYPERS

Permis d'urbanisme / Stedenbouwkundige vergunning

Construction d'une nouvelle école maternelle et primaire néerlandophone sise à rue Jean-Baptiste Decock,
54 à Molenbeek-Saint-Jean / Bouw van een nieuwe Nederlandstalige kleuters- en basisschool in de
Jean-Baptiste Decockstraat 54

Elévations / Gevels

B612 ASSOCIATES

Architecture Architectuur

B612 ASSOCIATES
Chaussée de Waterloo 1253 - 1180 Uccle
02/732.96.93
OSK-AR ARCHITECTEN
Oudestraat 27 - B - 1700 Dilbeek
02/667.13.33

Stabilité Stabiteit

STIR
Rue Fr. Delcognest 7 - 1081 Koekelberg
02/410.33.97

Technique spéciales / FEB
Spécialité techniques / EPB

MK ENGINEERING
Chaussée de Waterloo 412F - 1050 Ixelles
02/340.65.00

Acoustique Akoestisch

ASM ACOUSTICS
Rue des Palais 44 - 1030 Schaerbeek
02/203.13.75

Coordination sécurité Veiligheidscoördinatie

TOPOO
Bergestraat 49/B3 - 9550 Steenhuizen
054/59.62.62

DATE - DATUM Ind MODIFICATION - WIJZIGING

102

102

102

102

102

102