Kinderdagverblijf ⇒ ONDERWIJS
Kleuter- en lagere school ⇒ ONDERWIJS
Gemeenschappelijk deel ⇒ GEMEENSCHAPPELIJK
Technische polyvalente ⇒ TECHNISCHE RUIMTEN
Refter kleuter- en lagere school ⇒ BIJEENKOMST - CAFETARIA/REFTER
Scouts ⇒ BIJEENKOMST - LAGE BEZETTING
CAW ⇒ GEZONDHEIDSZORG ZONDER VERBLIJF
Huis van het Kind ⇒ GEZONDHEIDSZORG ZONDER VERBLIJF

Alle nieuwe functionele delen na verbouwing

2017.09.18

cuypers & Q architecten

sloop bestaande kinderdagverblijf
nieuwbouw kindercampus 'Theodoortje'

VOORONTWERP II

VO II

cuypers & Q architecten

PROVINCIE	BRUSSEL
GEMEENTE	VAN LIETTE
LEGENDE	LAMBRECKLAAN 101
KAD. SECTIE	[illegible]

sloop bestaande kinderdagverblijf
nieuwbouw kindercampus 'Theodoortje'

OPDRACHTGEVER	VGS Plaisant 2 1050 Brussel	[illegible]
ARCHITECT PROJECTLEIDER	cuypers & Q architecten bvba Bogaerdestraat 13, 12 2000 Antwerpen	[illegible]
VOLGENDEN COÖRDINATOR		
INGENIEUR STABILITEIT	UTIL Thermystraat 28 1000 Brussel	[illegible]
INGENIEUR TECHNIEKEN	CENERGIE Gloucestraat 12 2000 Antwerpen	[illegible]
SPEAKHEDEN	CENERGIE Avenue Orbain Bilstein 3 1000 Brussel	[illegible]

datum	wijziging	VOORONTWERP II	datum [illegible]
		PLAN	schaal 1:100 (A3)
		[illegible]	dossier 1607THEO
		[illegible]	tekening [illegible]
		[illegible]	VO II

3/4

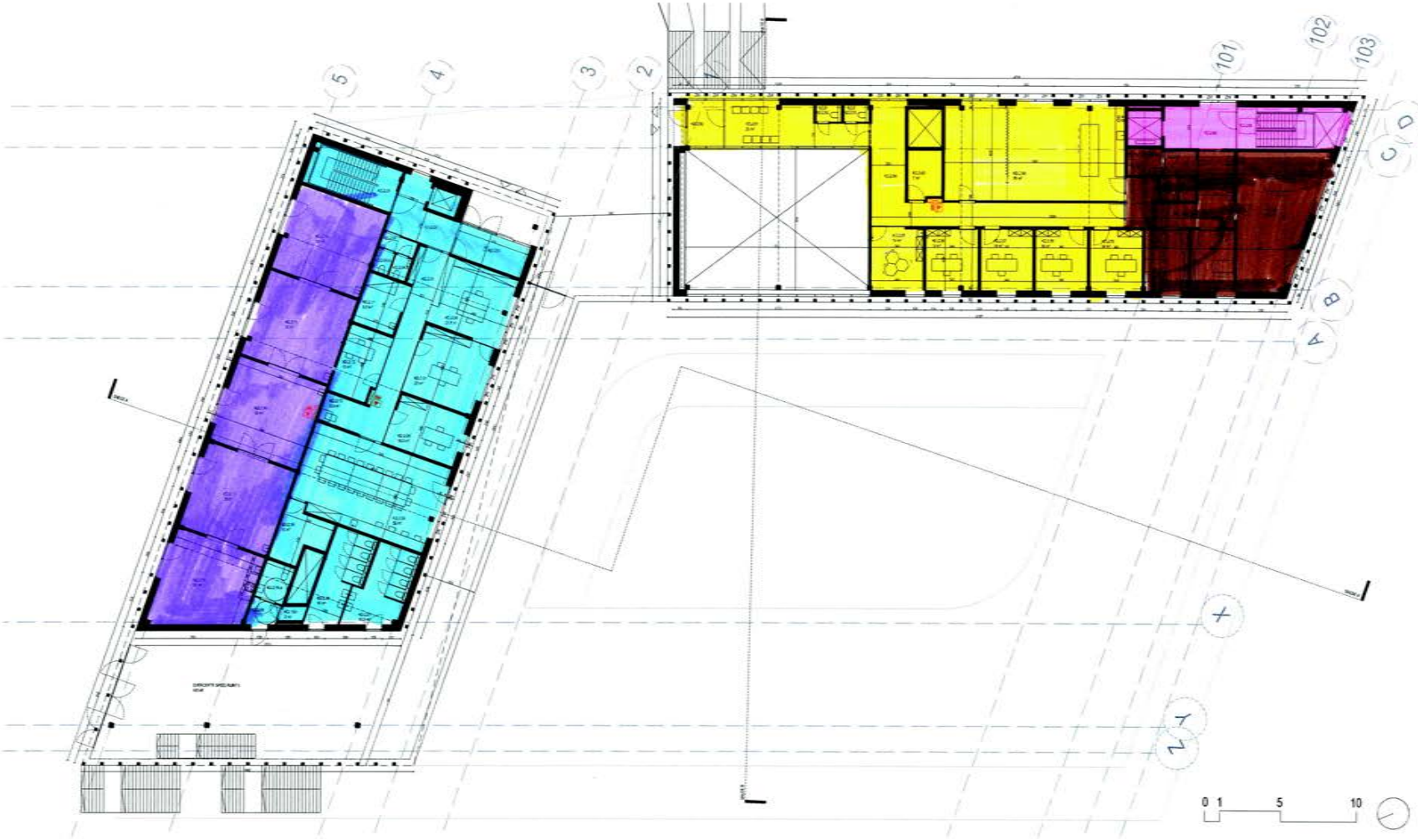

cuypers & Q architecten

sloo bestaande kinderdagverblijf
nieuwbouw kindercampus 'Theodoortje'

VOORONTWERP II

1501THEO

VO II

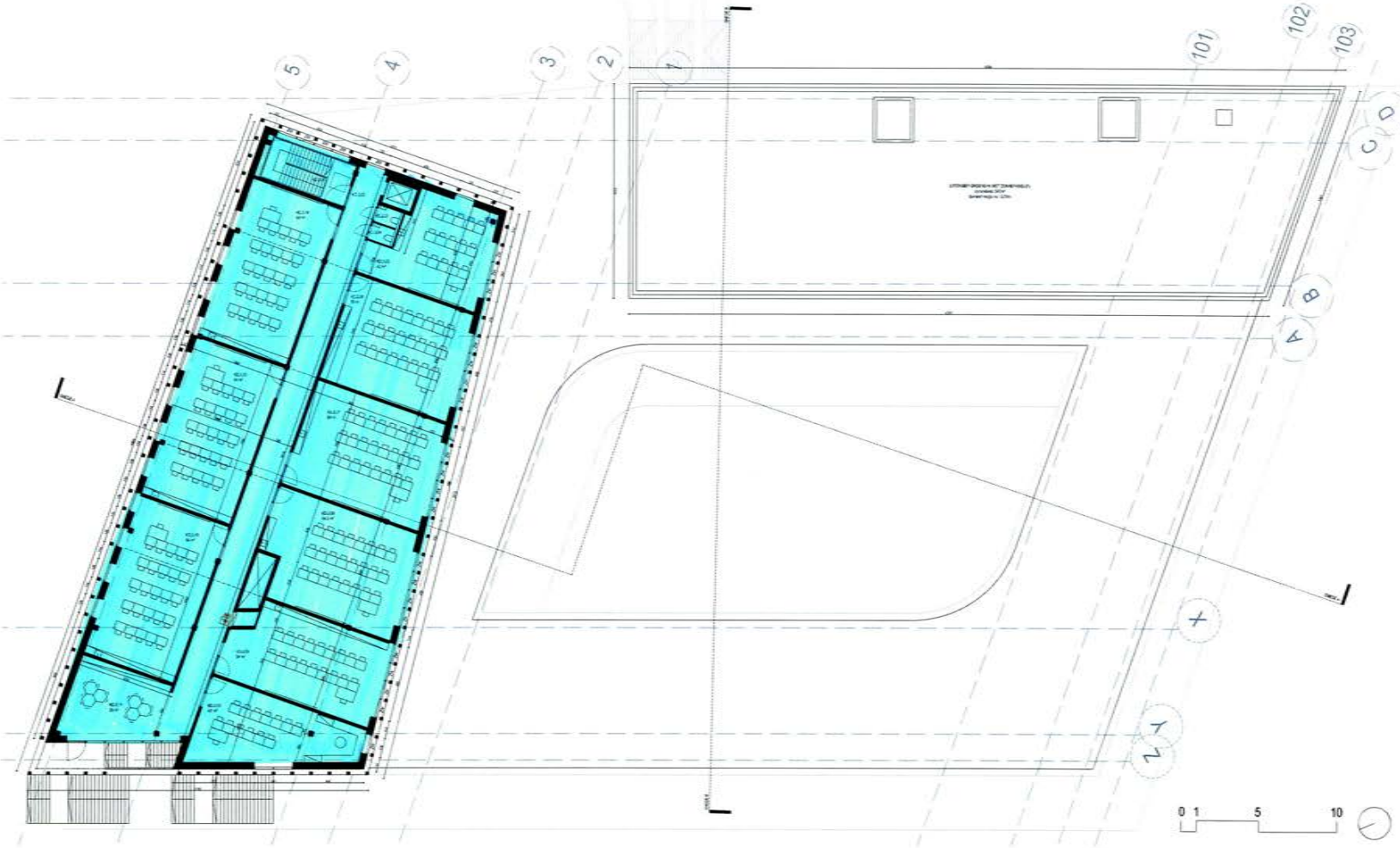

cuypers & Q architecten

PROVINCIE: BRUSSEL
GEMEENTE: VAN JECTE
LIGGING: LAARBEEKLAAN 109
KAD. SECTIE: perceel ter afsplitsing sectie A nrs. 25/H, 12/F/2 deel en 23/K

sloop bestaande kinderdagverblijf
nieuwbouw kindercampus 'Theodoorlijn'

OPDRACHTGEVER: VUB, Pleinlaan 2, 1050 Brussel — Nic Van Dam, 02/629.32.14
ARCHITECT PROJECTLEIDER: cuypers & Q architecten bvba, Bogaardenstraat 72, 1/2, 2220 Arkelcenen — Gert Cuypers, 03/322.49.40
VOLLEDIGE COÖRDINATOR:
INGENIEUR STABILITEIT: UTIL, Tielt-Winkelstraat 30, 1030 Brussel — Ralf Vandenweghe, 02/241.29.60
INGENIEUR TECHNIEKEN: CENGINGE, Gilbertstraat 72B, 2600 Berchem — Tom Rosenberg, 03/271.19.29
EPB-ADVISEUR: CENGINGE, Avenue Edith Cavell 3, 1050 Brussel — Tom Rosenberg, 03/271.19.29

VOORONTWERP II	datum: 01/09/2017
P_ark	schaal: 1 : 100 (A3)
MATRIX-I-I	dossier: 1920THEO
Maxem (basisschool) DO	tekenblad: ZTH
	VO II