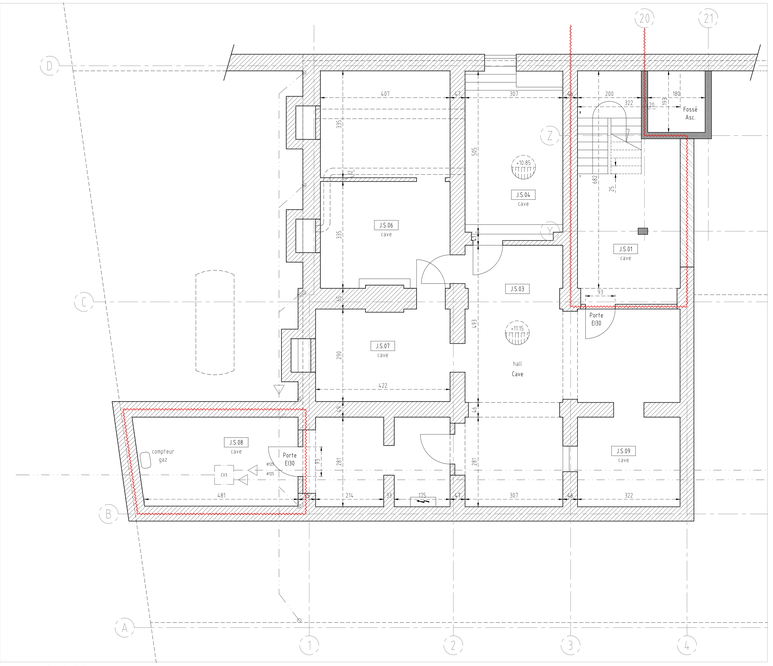

PLAN SOUS-SOL - 1/50

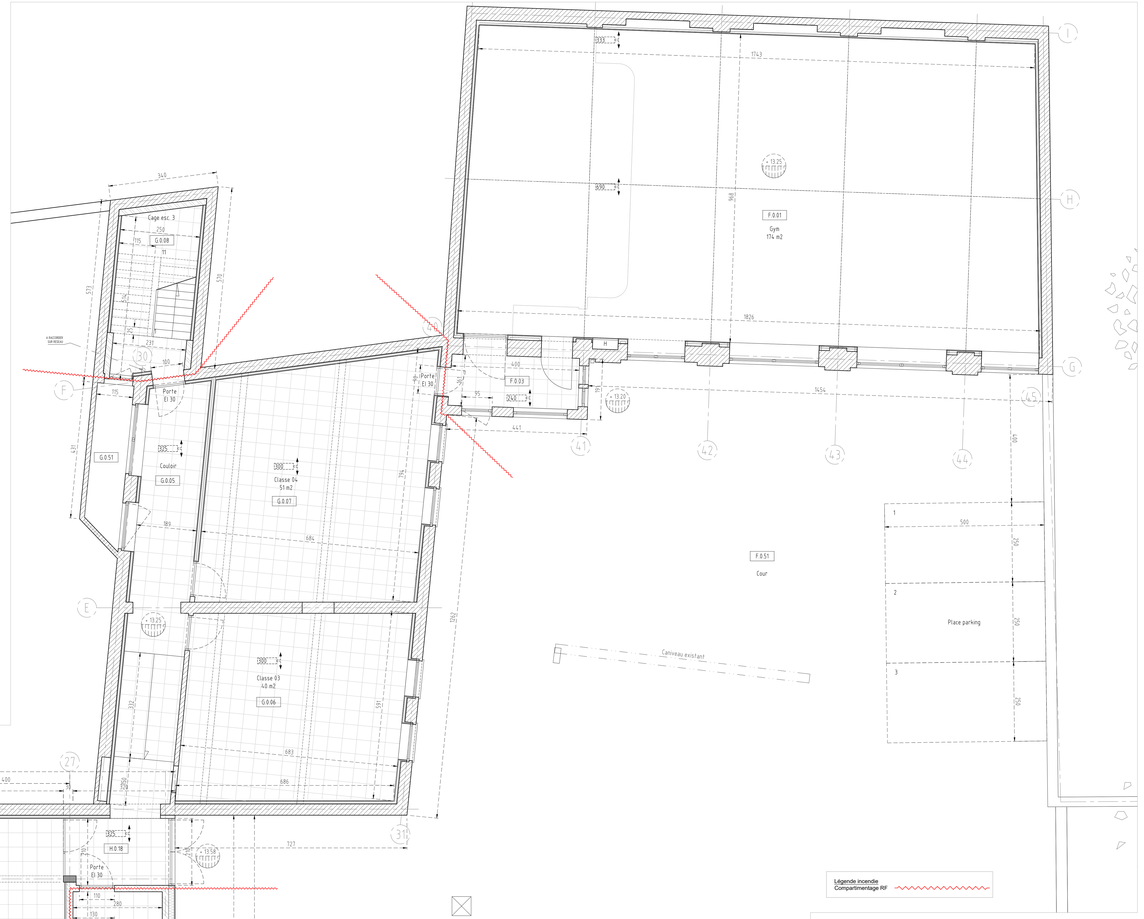

PLAN REZ-DE-CHAUSSE - 1/50

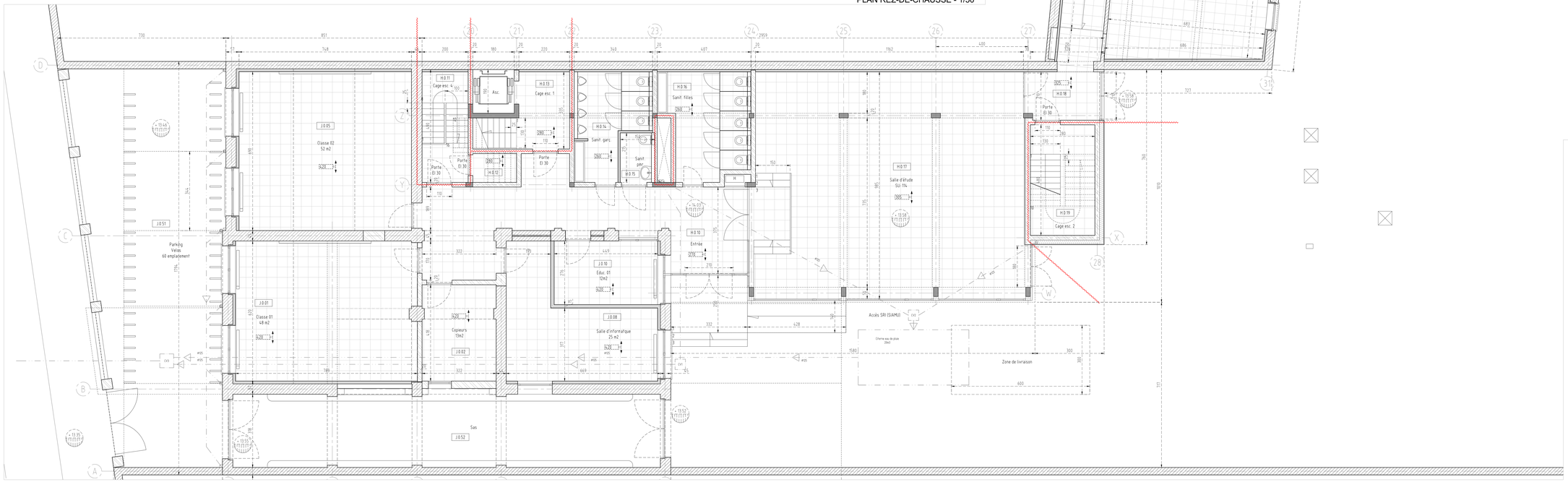

Légende incendie
Compartimentage RF

ELLIPS ARCHITECTURE

NADINE BORKOWSKI
MICHEL GUYOT
JEAN-YVES SMEESTERS
AVENUE DOLEZLAAN, 376
1180 BRUXELLES - BRUSSEL
USERS.SYNET.BE/ELLIPSARCH
INFO @ ELLIPSARCHI.BE
TEL: 02/374.62.20
FAX: 02/374.62.20
TVA-BTW: BE 859.886.588
INGI: 310-1135284-92

Modifications	
Ind. date	Nature

Matériaux
01
02
03
04
05
06
07
08
09
10
11
12
13
14
15
16
17
18
19
20
21
22
23
24
25
26
27
28
29
30

Légende

	A démolir
	Existant à conserver
	Maçonnerie neuve
	Béton
	Plaque de plâtre

Projet	PROJET "ALICIA" DEMOLITION - RECONSTRUCTION BAT. H RENOVATION DES BATIMENTS. F,G,J CREATION D'UN ACCES D'URGENCE Chaussée de Boondael, 277 - 1050 Bruxelles	Province	Brabant
		Commune	Ixelles
		Cadastre	Section : C/249y14
			Section : C/249y14
Maître de l'Ouvrage	INSTITUT SAINT-ANDRE D'IXELLES - ASBL Section secondaire Avenue de l'Hippodrome, 180 - 1050 Bruxelles		
Architecte	ELLIPS ARCHITECTURE sprl Jean-Yves Smeesters architecte – inscrite à l'Ordre des Architectes du Brabant (F) Siège association: avenue Dolez, 376 – 1180 BRUXELLES Email: jy.smeesters@ellipsarchi.be – Tél. (02) 242.96.56		
Ingénieur			
Entreprise		A	Gros-oeuvre ☒
		M	HVAC
		S	Plumberie – sanitaire
		E	Electricité
Plan	SITUATION PROJETEE Plan Rez-de-Chaussée Plan SOUS-SOL	Avant-projet	
		Permis d'urbanisme	☒
		Soumission	
		Exécution	

Dossier	Echelle	1/50	A0	A3	Document	Révision	N° page	Indice
CCSA 277	Date	15/05/2018	A1	A4	-	A	12	
	File	18015 Alicia Arch	A2					