

Indications relatives au parcellaire

0178 n 2 numéro des parcelles cadastrale Ecoles 7 & 8

R+2+T gabarit, numero de rue, fonction, parcelle cadastrale  
194  
165 g 3

Fonctions bâtiments existants

Log Logement

Comm Commerce

Ecole Ecole

Cu Culture

Installations techniques

■ hydrant

■ cabine/armoire de distribution

— éclairage public (potéau)

■ chambre de visite (<1m)

■ chambre de visite (>1m)

■ extincteur

■ taque d'eau

■ taque de gaz

■ seuil d'entrée

■ taque divers

--- conduit de gaz

--- égoutage public

Transports-Mobilité

① arrêt tram

— signalisation routière lumineuse

— signalisation routière non lumineuse

— signalisation routière non lumineuse

— lumineuse

Aires de stationnement

■ parking public

■ parking autocar

■ parking privé

■ parking P.M.R.

Autres

--- limite cadastrale

--- limite d'intervention

○ arbre feuillu

■ banc

• monétique restriction passage

• poubelle publique

Nature du revêtement du terrain des Ecoles 7 et 8

■ surface perméable

■ dalles de béton

■ revêtement bitumineux

LISTE DES PROPRIETAIRES

AV DU BOIS DE LA CAMBRE 197,195  
D 172 l 2 / D 172 k 2\_ Mentrop, Patrick Jacques & Lontie, Fabienne Ella

AV DU BOIS DE LA CAMBRE 187  
D 172 f 2 \_ L. Vitkova

AV DU BOIS DE LA CAMBRE 202  
D 165 d 3 / D 165 y 3\_ Hasson, Clement

AV DU BOIS DE LA CAMBRE 194  
D 165 g 3 / D 165 h 3\_ Rossillon, Renaud Yvan et De Backer, Anne Ludwine

D 172 s 2 / D 178 p 3 / D 169 n / D 172 n 2  
Commune d'Ixelles

MODIFICATIONS - WIJZIGINGEN

A  
B  
C

D  
E  
F

Extension des Ecoles 7 et 8 à Ixelles

Tranche ferme: Pavillon des Lutins

Uitbreiding van Scholen 7 en 8 in Elsene

Vast gedeelte: Paviljoen "Les Lutins"

L'Escaut Architectures SCRL - Architecte/Architect  
60, rue de L'Escaut - 1080 Molenbeek Saint Jean  
t: + 32 2 426 48 15 f: + 32 2 420 17 98

NOAHH - Architecte associé/Vennoot architect  
Baarsjesweg 224, 1058 AA Amsterdam, Nederland

PLANS SYNTHÈSE A3

ECHELLE-SCHAAL : -

FORMAT : A3

28/10/2016

PU

Situation projetée - implantation

Numéro de plan -Plan nummer :  
01





MODIFICATIONS - WIJZIGINGEN		Extension des Ecoles 7 et 8 à Ixelles	L'Escaut Architectures SCRL - Architecte/Architect 60, rue de L'Escaut - 1080 Molenbeek Saint Jean t: + 32 2 426 48 15 f: + 32 2 420 17 98	NOAHH - Architecte associé/Vennoot architect Baarsjesweg 224, 1058 AA Amsterdam, Nederland	ECHELLE-SCHAAL : 1:500	28/10/2016	PU
A	D	Tranche ferme: Pavillon des Lutins			FORMAT : A3		
B	E	Uitbreiding van Scholen 7 en 8 in Elsene		PLANS SYNTHÈSE A3	ZOOM Situation existante - implantation	Numéro de plan -Plan nummer : 01.a	
C	F	Vast gedeelte: Paviljoen "Les Lutins"					



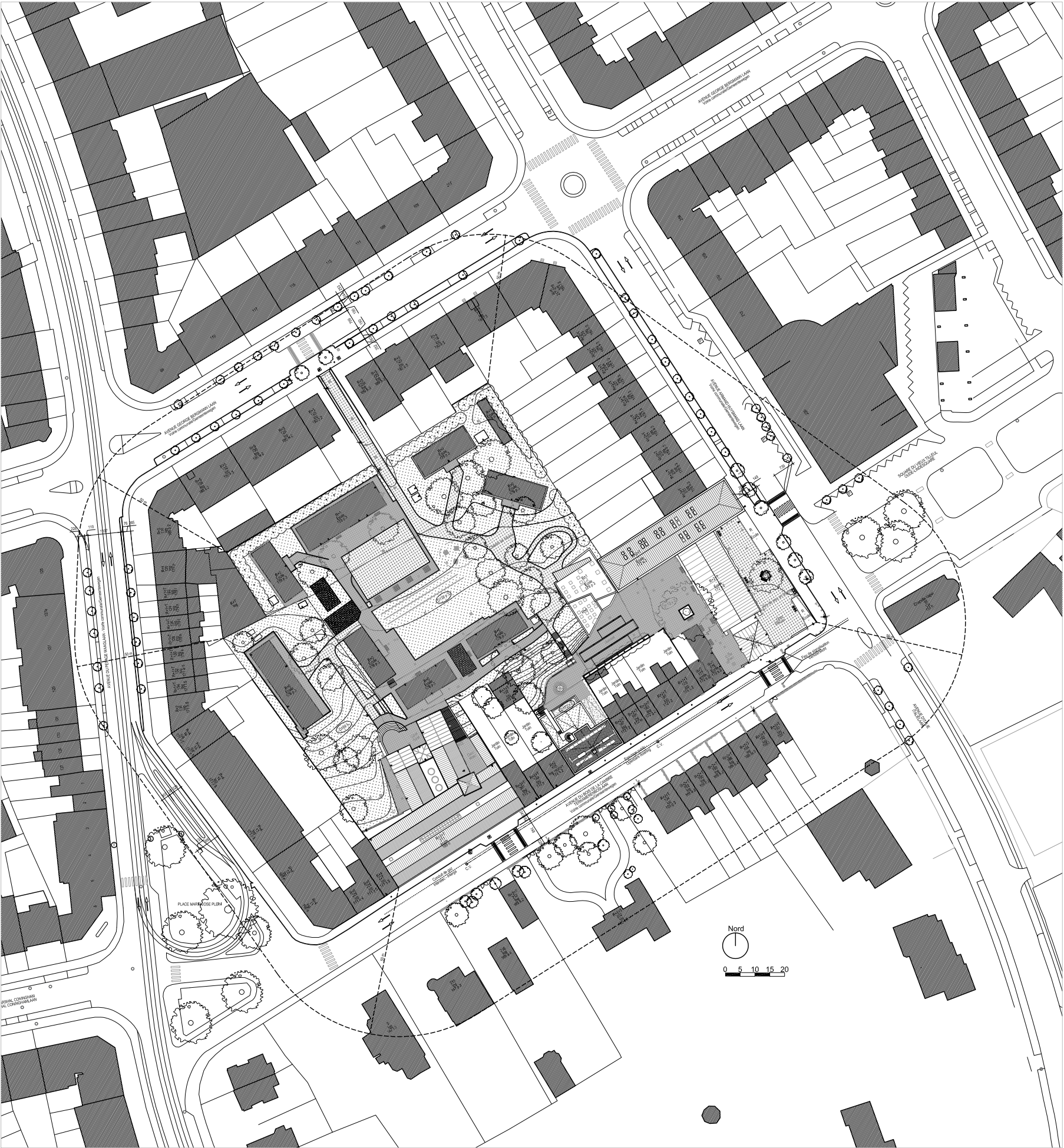

- Indications relatives au parcellaire
- 0178 n 2 numéro des parcelles cadastrale Ecoles 7 & 8
- R+2+T  
194 gabarit, numero de rue, fonction, parcelle cadastrale  
165 g 3
- Fonctions bâtiments existants
- Log Logement  
Comm Commerce  
Ecole Ecole  
Cu Culture
- Installations techniques
- hydrant  
■ cabine/armoire de distribution  
— édairage public (poteau)  
■ chambre de visite (<1m)  
■ chambre de visite (>1m)  
■ extinteur  
■ taque d'eau  
■ taque de gaz  
■ seuil d'entrée  
■ taque divers  
--- conduit de gaz  
--- egoutage public
- Transports-Mobilité
- ① arrêt tram  
— signalisation routière lumineuse  
— signalisation routière non lumineuse  
— signalisation routière non lumineuse  
— lumineuse
- Aires de stationnement
- parking public  
■ parking autocar  
■ parking privé  
■ parking P.M.R.
- Autres
- limite cadastrale  
--- limite d'intervention  
● arbre feuillu  
■ banc  
• monétique restriction passage  
• poubelle publique
- Nature du revêtement du terrain des Ecoles 7 et 8
- surface perméable  
■ dalles de béton  
■ revêtement bitumineux

LISTE DES PROPRIETAIRES

- AV DU BOIS DE LA CAMBRE 197,195  
D 172 l 2 / D 172 k 2\_ Mentrop, Patrick Jacques & Lontie, Fabienne Ella
- AV DU BOIS DE LA CAMBRE 187  
D 172 f 2 \_ L. Vitkova
- AV DU BOIS DE LA CAMBRE 202  
D 165 d 3 / D 165 y 3\_ Hasson, Clement
- AV DU BOIS DE LA CAMBRE 194  
D 165 g 3 / D 165 h 3\_ Rossillon, Renaud Yvan et De Backer, Anne Ludwine
- D 172 s 2 / D 178 p 3 / D 169 n / D 172 n 2  
Commune d'Ixelles

MODIFICATIONS - WIJZIGINGEN		Extension des Ecoles 7 et 8 à Ixelles  Tranche ferme: Pavillon des Lutins  Uitbreiding van Scholen 7 en 8 in Elsene  Vast gedeelte: Paviljoen "Les Lutins"	L'Escaut Architectures SCRL - Architecte/Architect 60, rue de L'Escaut - 1080 Molenbeek Saint Jean t: + 32 2 426 48 15 f: + 32 2 420 17 98	NOAHH - Architecte associé/Vennoot architect Baarsjesweg 224, 1058 AA Amsterdam, Nederland	ECHELLE-SCHAAL : -	28/10/2016	PU
A	D				FORMAT : A3		
B	E				PLANS SYNTHÈSE A3	Situation projetée - implantation	Numéro de plan -Plan nummer : 02
C	F						





MODIFICATIONS - WIJZIGINGEN		Extension des Ecoles 7 et 8 à Ixelles  Tranche ferme: Pavillon des Lutins  Uitbreiding van Scholen 7 en 8 in Elsene  Vast gedeelte: Paviljoen "Les Lutins"	L'Escaut Architectures SCRL - Architecte/Architect 60, rue de L'Escaut - 1080 Molenbeek Saint Jean t: + 32 2 426 48 15 f: + 32 2 420 17 98	NOAHH - Architecte associé/Vennoot architect Baarsjesweg 224, 1058 AA Amsterdam, Nederland	ECHELLE-SCHAAL : 1:500	28/10/2016	PU	
A	D		FORMAT : A3					
B	E		PLANS SYNTHÈSE A3			ZOOM Situation projetée - implantation		Numéro de plan -Plan nummer : 02.a
C	F							



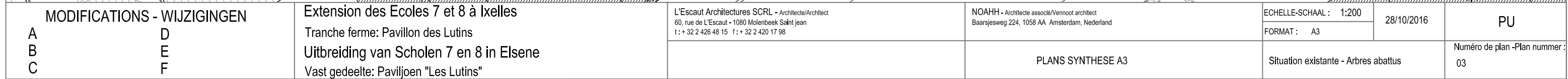









Situation existante  
Bestaande situatie

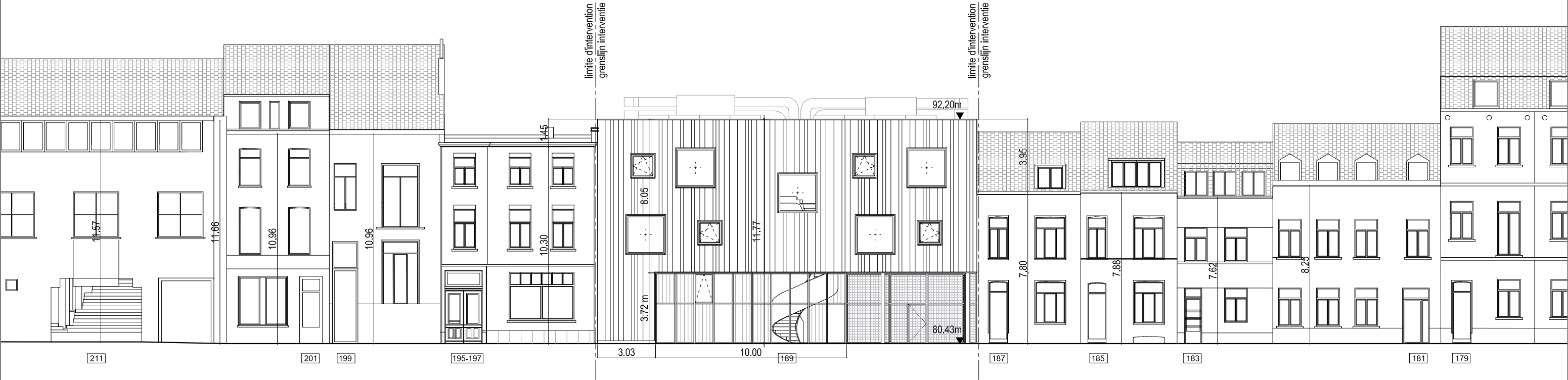

Situation projetée  
Toekomstige situatie

MODIFICATIONS - WIJZIGINGEN		Extension des Ecoles 7 et 8 à Ixelles  Tranche ferme: Pavillon des Lutins  Uitbreiding van Scholen 7 en 8 in Elsene  Vast gedeelte: Paviljoen "Les Lutins"	L'Escaut Architectures SCRL - Architecte/Architect 60, rue de L'Escaut - 1080 Molenbeek Saint jean t: + 32 2 426 48 15 f: + 32 2 420 17 98	NOAHH - Architecte associé/Vennoot architect Baarsjesweg 224, 1058 AA Amsterdam, Nederland	ECHELLE-SCHAAL : 1:200	28/10/2016	PU		
A	D				FORMAT : A3				
B	E				PLANS SYNTHÈSE A3		Profil de l'avenue du Bois de la Cambre Profil van Ter Kamerenboslaan		Numéro de plan -Plan nummer : 05
C	F								



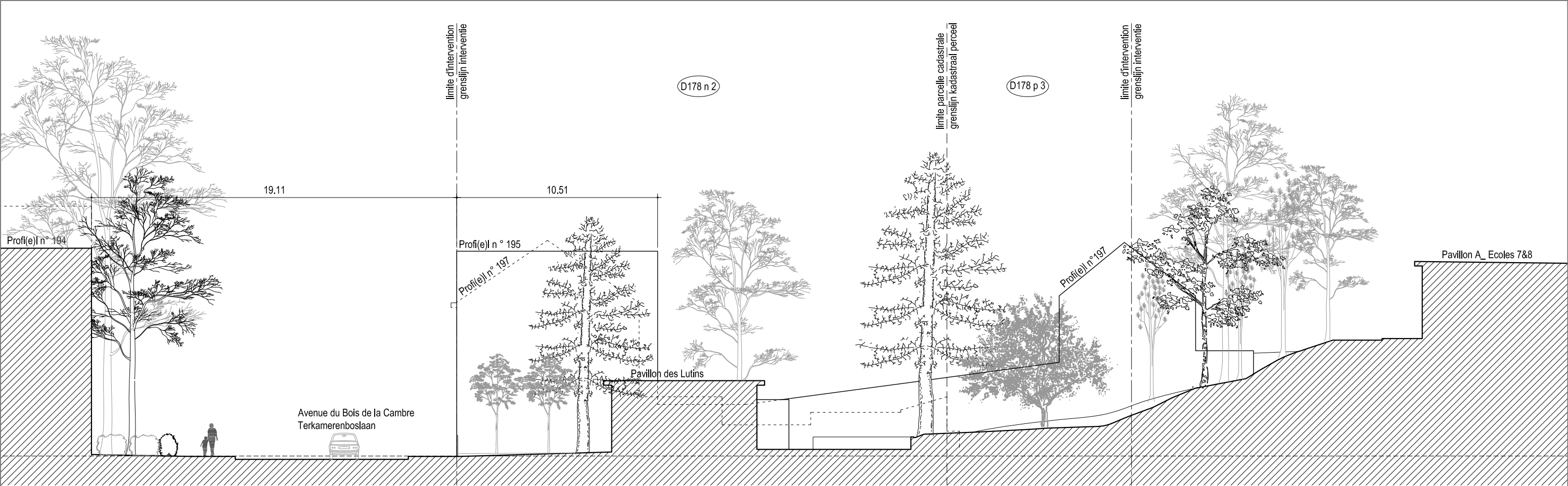

Situation existante  
Bestaande situatie

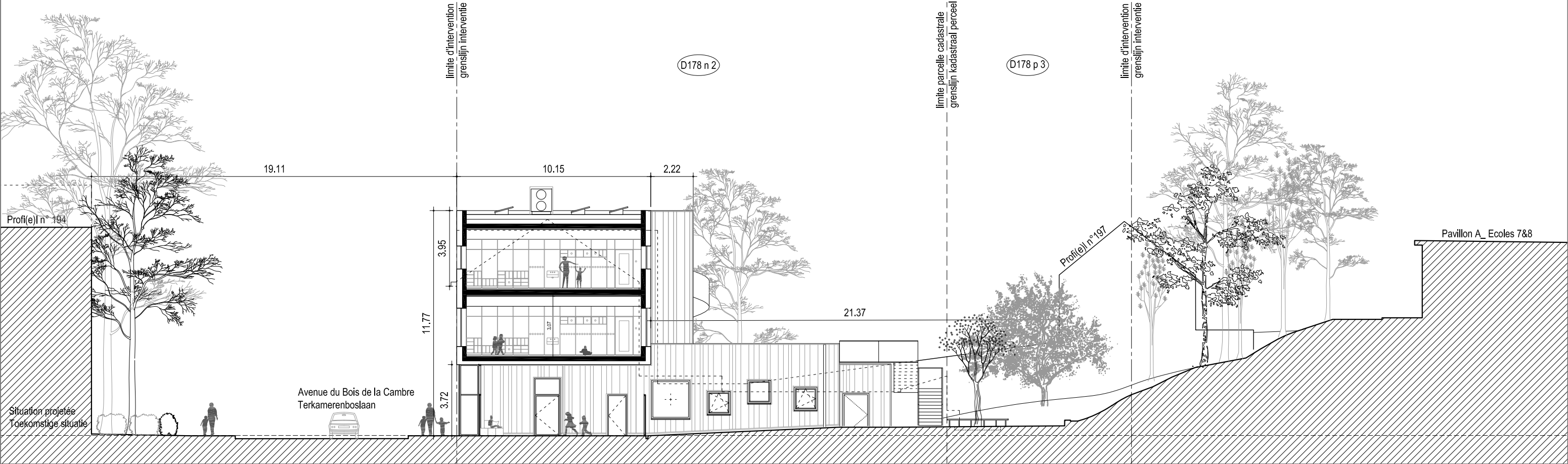

MODIFICATIONS - WIJZIGINGEN		Extension des Ecoles 7 et 8 à Ixelles Tranche ferme: Pavillon des Lutins Uitbreiding van Scholen 7 en 8 in Elsene Vast gedeelte: Paviljoen "Les Lutins"	L'Escaut Architectures SCRL - Architecte/Architect 60, rue de L'Escaut - 1080 Molenbeek Saint Jean t: + 32 2 426 48 15 f: + 32 2 420 17 98	NOAHH - Architecte associé/Vennoot architect Baarsjesweg 224, 1058 AA Amsterdam, Nederland	ECHELLE-SCHAAL : 1:200 FORMAT : A3	28/10/2016	PU
A	D						
B	E				Coupes		Numéro de plan -Plan nummer :
C	F			PLANS SYNTHÈSE A3	Sneden		06



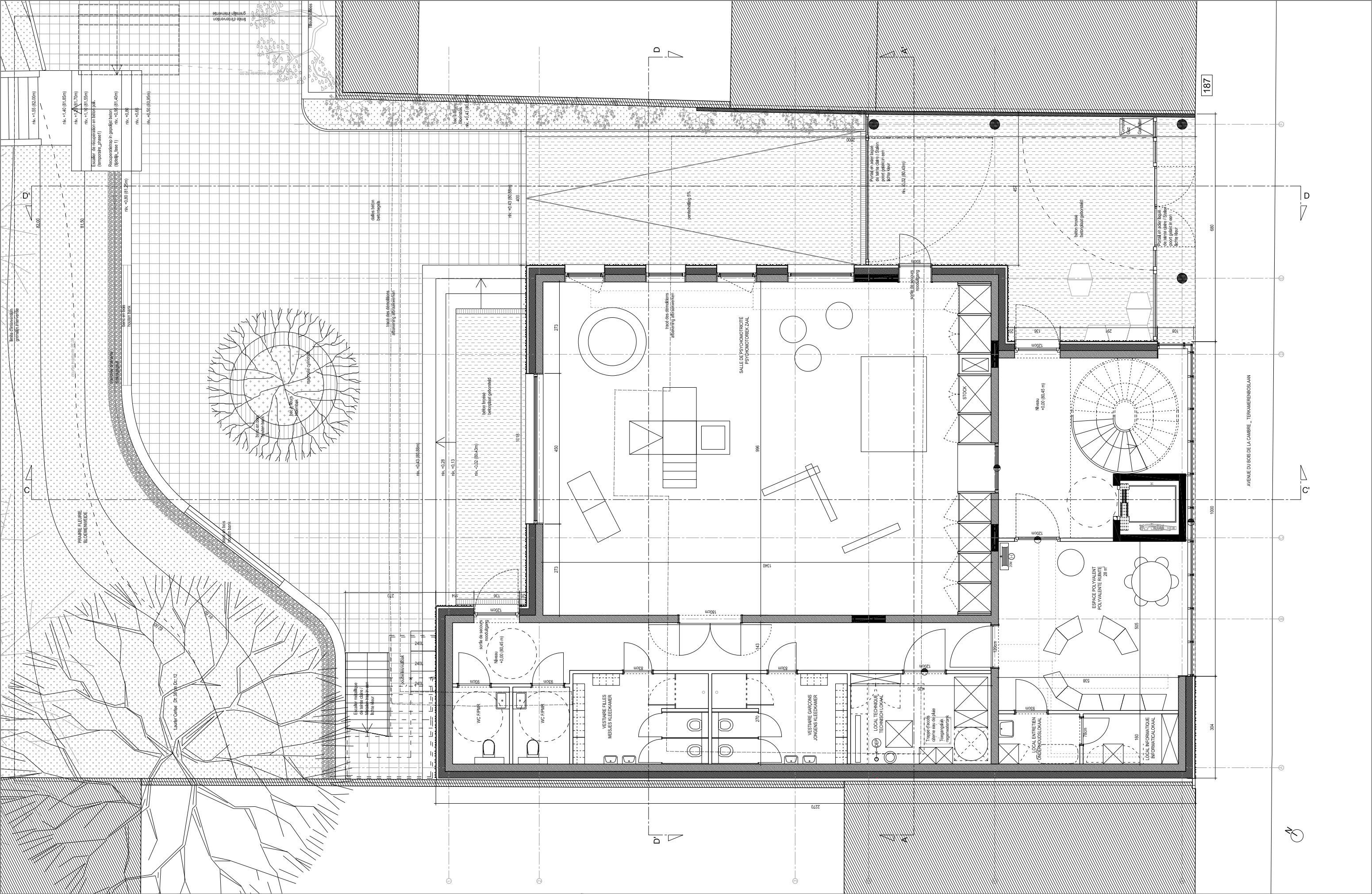

MODIFICATIONS - WIJZIGINGEN		Extension des Ecoles 7 et 8 à Ixelles  Tranche ferme: Pavillon des Lutins  Uitbreiding van Scholen 7 en 8 in Elsene  Vast gedeelte: Paviljoen "Les Lutins"	L'Escaut Architectures SCRL - Architecte/Architect 60, rue de L'Escaut - 1080 Molenbeek Saint jean t: + 32 2 426 48 15 f: + 32 2 420 17 98	NOAHH - Architecte associé/Vennoot architect Baarsjesweg 224, 1058 AA Amsterdam, Nederland	ECHELLE-SCHAAL : 1:100	28/10/2016	PU
A B C	D E F				FORMAT : A3		
			Plans Plannen		PLANS SYNTHÈSE A3	Rez-de-chaussée Gelijkvloer	



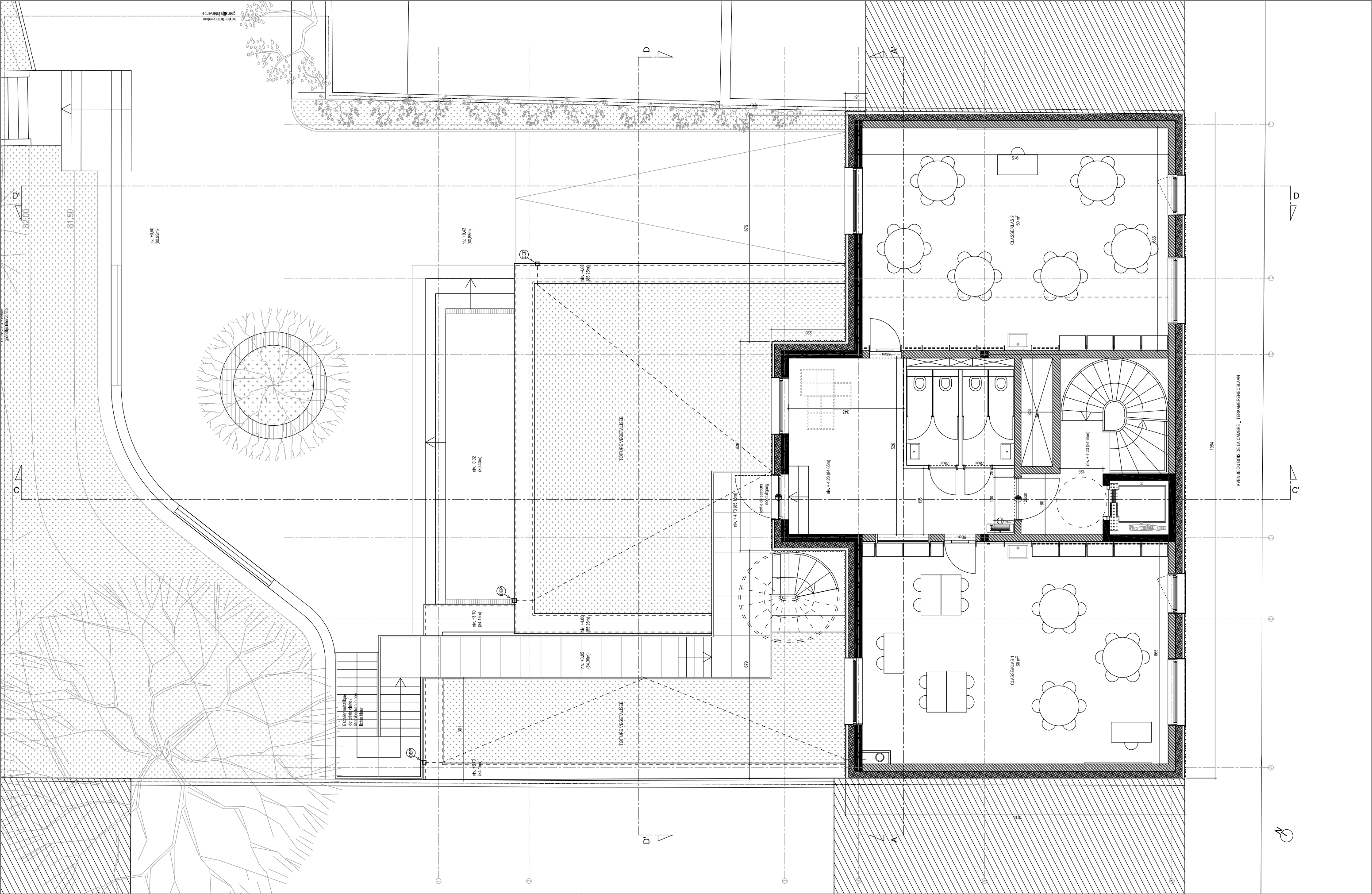

MODIFICATIONS - WIJZIGINGEN		Extension des Ecoles 7 et 8 à Ixelles  Tranche ferme: Pavillon des Lutins  Uitbreiding van Scholen 7 en 8 in Elsene  Vast gedeelte: Paviljoen "Les Lutins"	L'Escaut Architectures SCRL - Architecte/Architect 60, rue de L'Escaut - 1080 Molenbeek Saint Jean t: + 32 2 426 48 15 f: + 32 2 420 17 98	NOAHH - Architecte associé/Vennoot architect Baarsjesweg 224, 1058 AA Amsterdam, Nederland	ECHELLE-SCHAAL : 1:100	28/10/2016	PU
A	D		FORMAT : A3				
B	E		Plans Plannen	PLANS SYNTHESE A3	R+1	Numéro de plan -Plan nummer : 08	
C	F						



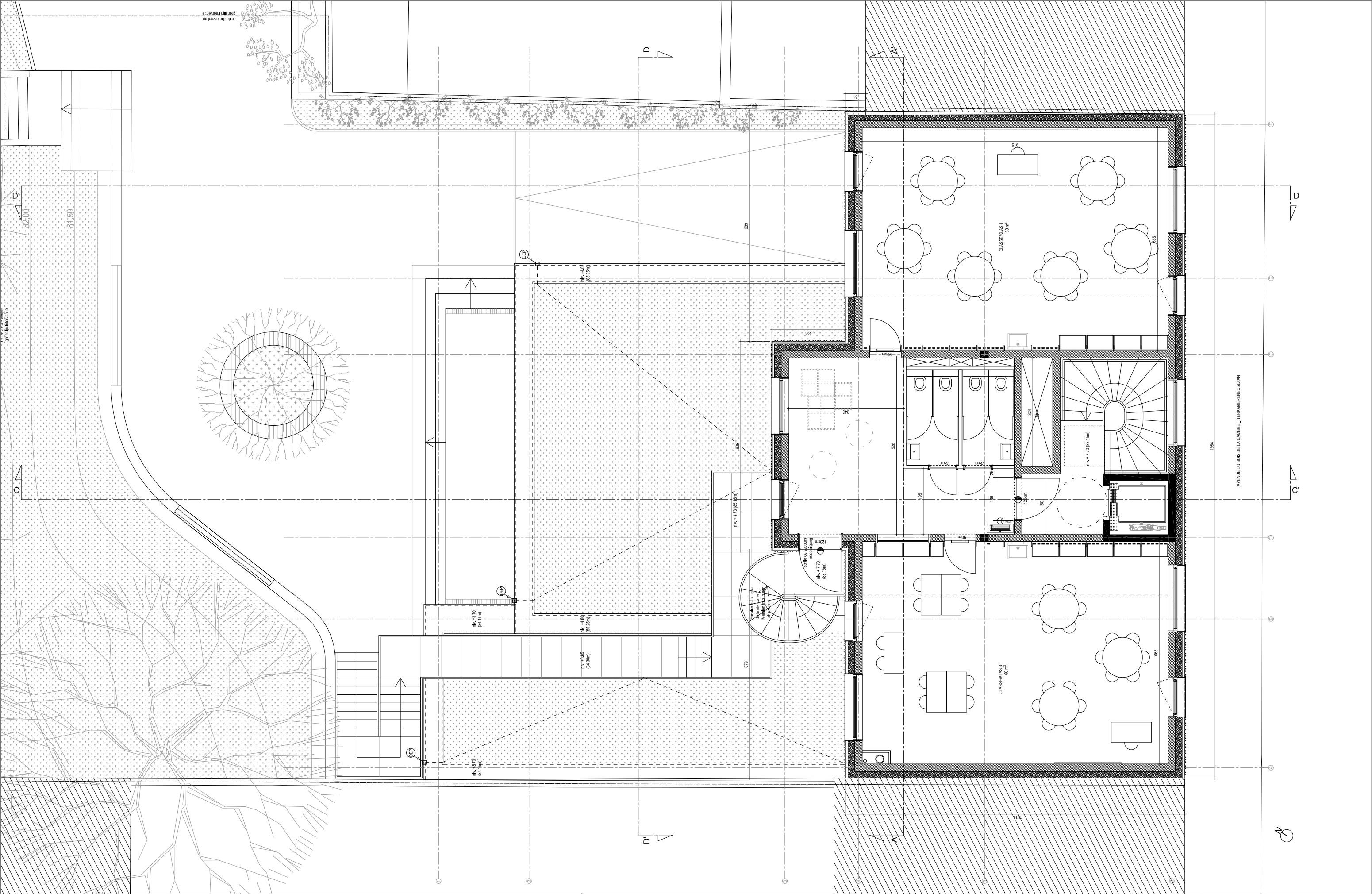

MODIFICATIONS - WIJZIGINGEN		Extension des Ecoles 7 et 8 à Ixelles  Tranche ferme: Pavillon des Lutins  Uitbreiding van Scholen 7 en 8 in Elsene  Vast gedeelte: Paviljoen "Les Lutins"	L'Escaut Architectures SCRL - Architecte/Architect 60, rue de L'Escaut - 1080 Molenbeek Saint Jean t: + 32 2 426 48 15 f: + 32 2 420 17 98	NOAHH - Architecte associé/Vennoot architect Baarsjesweg 224, 1058 AA Amsterdam, Nederland	ECHELLE-SCHAAL : 1:100	28/10/2016	PU
A B C	D E F				FORMAT : A3		
			Plans Plannen	PLANS SYNTHESE A3	R+2		Numéro de plan -Plan nummer : 09



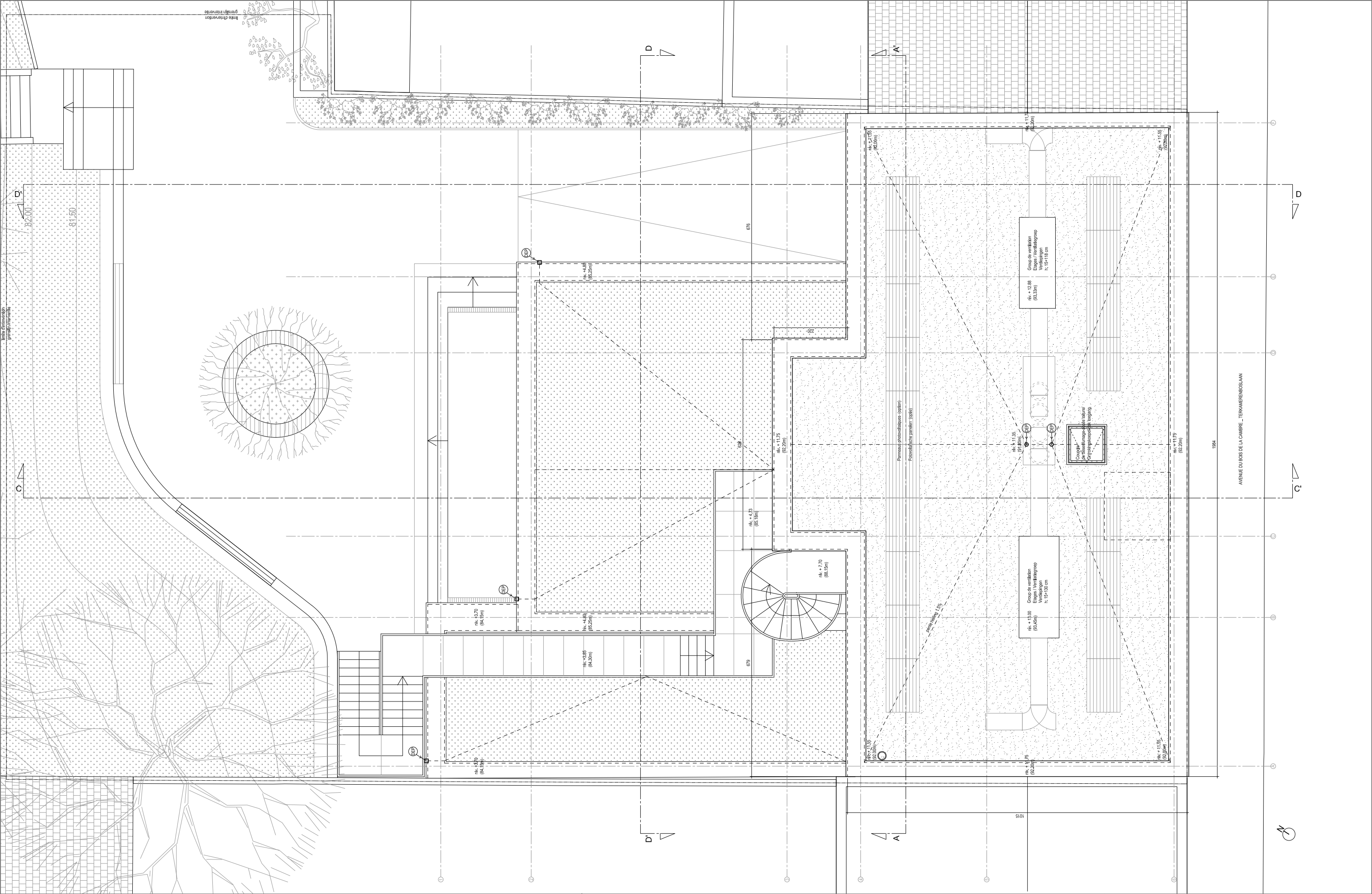

MODIFICATIONS - WIJZIGINGEN		Extension des Ecoles 7 et 8 à Ixelles  Tranche ferme: Pavillon des Lutins  Uitbreiding van Scholen 7 en 8 in Elsene  Vast gedeelte: Paviljoen "Les Lutins"	L'Escaut Architectures SCRL - Architecte/Architect 60, rue de L'Escaut - 1080 Molenbeek Saint Jean t: + 32 2 426 48 15 f: + 32 2 420 17 98	NOAHH - Architecte associé/Vennoot architect Baarsjesweg 224, 1058 AA Amsterdam, Nederland	ECHELLE-SCHAAL : 1:100	28/10/2016	PU
A	D				FORMAT : A3		
B	E			Plans - Plannen	PLANS SYNTHESE A3	Plan des toitures Dakplan	Numéro de plan -Plan nummer : 10
C	F						





MODIFICATIONS - WIJZIGINGEN		Extension des Ecoles 7 et 8 à Ixelles Tranche ferme: Pavillon des Lutins Uitbreiding van Scholen 7 en 8 in Elsene Vast gedeelte: Paviljoen "Les Lutins"	L'Escout Architectures SCRL - Architecte/Architect 60, rue de L'Escout - 1080 Molenbeek Saint Jean t: + 32 2 426 48 15 f: + 32 2 420 17 98	NOAHH - Architecte associé/Vennoot architect Baarsjesweg 224, 1058 AA Amsterdam, Nederland	ECHELLE-SCHAAL : 1:100	28/10/2016	PU
A	D				FORMAT : A3		
B	E						
C	F						
Coupe Snede				PLANS SYNTHESE A3	AA'		Número de plan -Plan nummer : 11



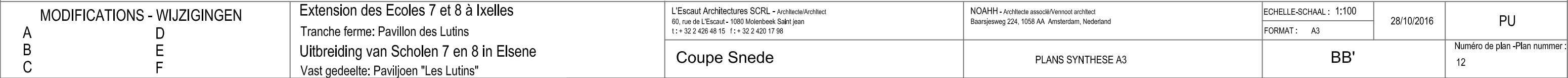



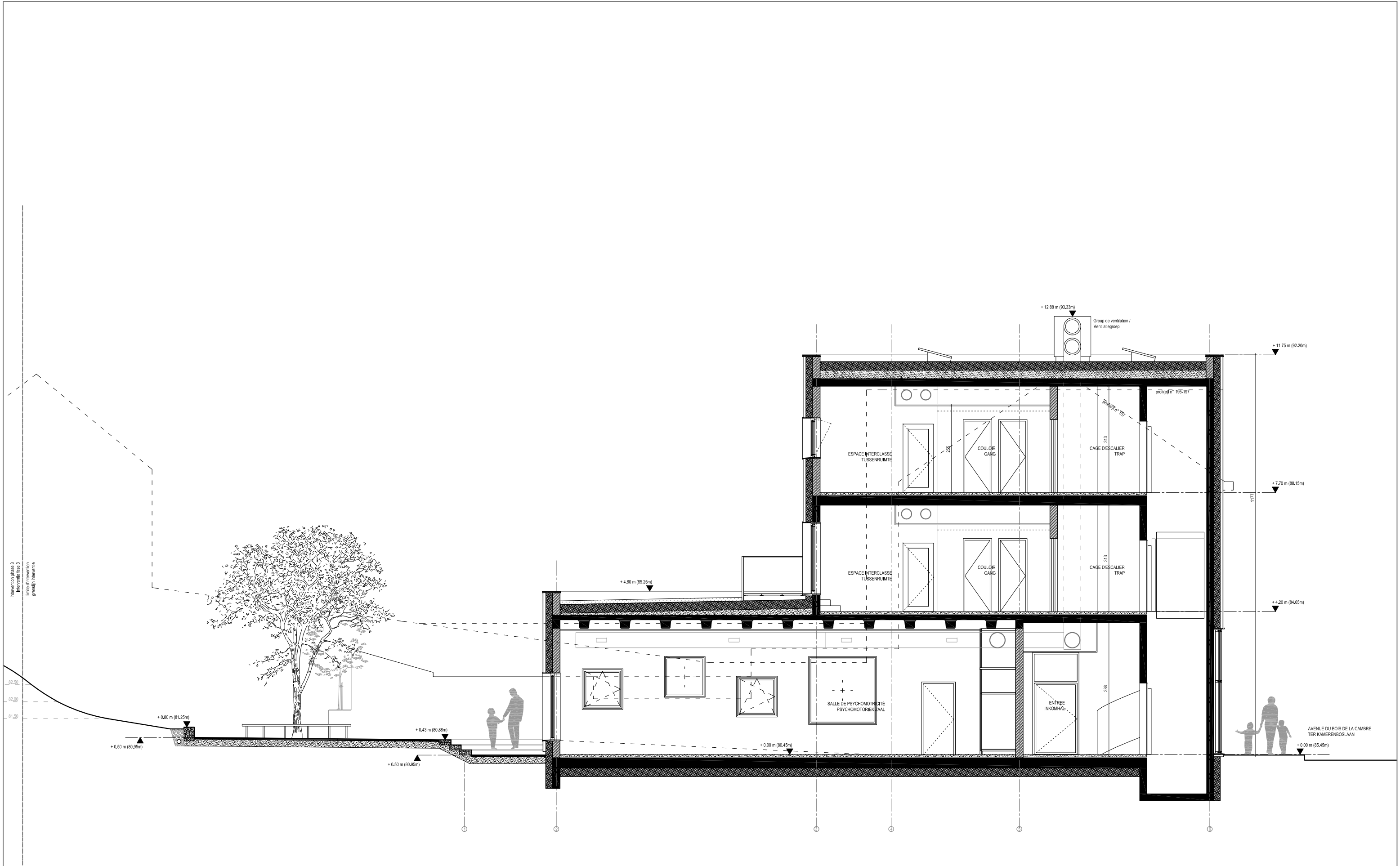

MODIFICATIONS - WIJZIGINGEN		Extension des Ecoles 7 et 8 à Ixelles Tranche ferme: Pavillon des Lutins Uitbreiding van Scholen 7 en 8 in Elsene Vast gedeelte: Paviljoen "Les Lutins"	L'Escaut Architectures SCRL - Architecte/Architect 60, rue de L'Escaut - 1080 Molenbeek Saint Jean t: + 32 2 426 48 15 f: + 32 2 420 17 98	NOAHH - Architecte associé/Vennoot architect Baarsjesweg 224, 1058 AA Amsterdam, Nederland	ECHELLE-SCHAAL : 1:100	28/10/2016	PU
A	D				FORMAT : A3		
B	E						
C	F		Coupe Snede	PLANS SYNTHÈSE A3	CC'		Número de plan -Plan nummer : 13



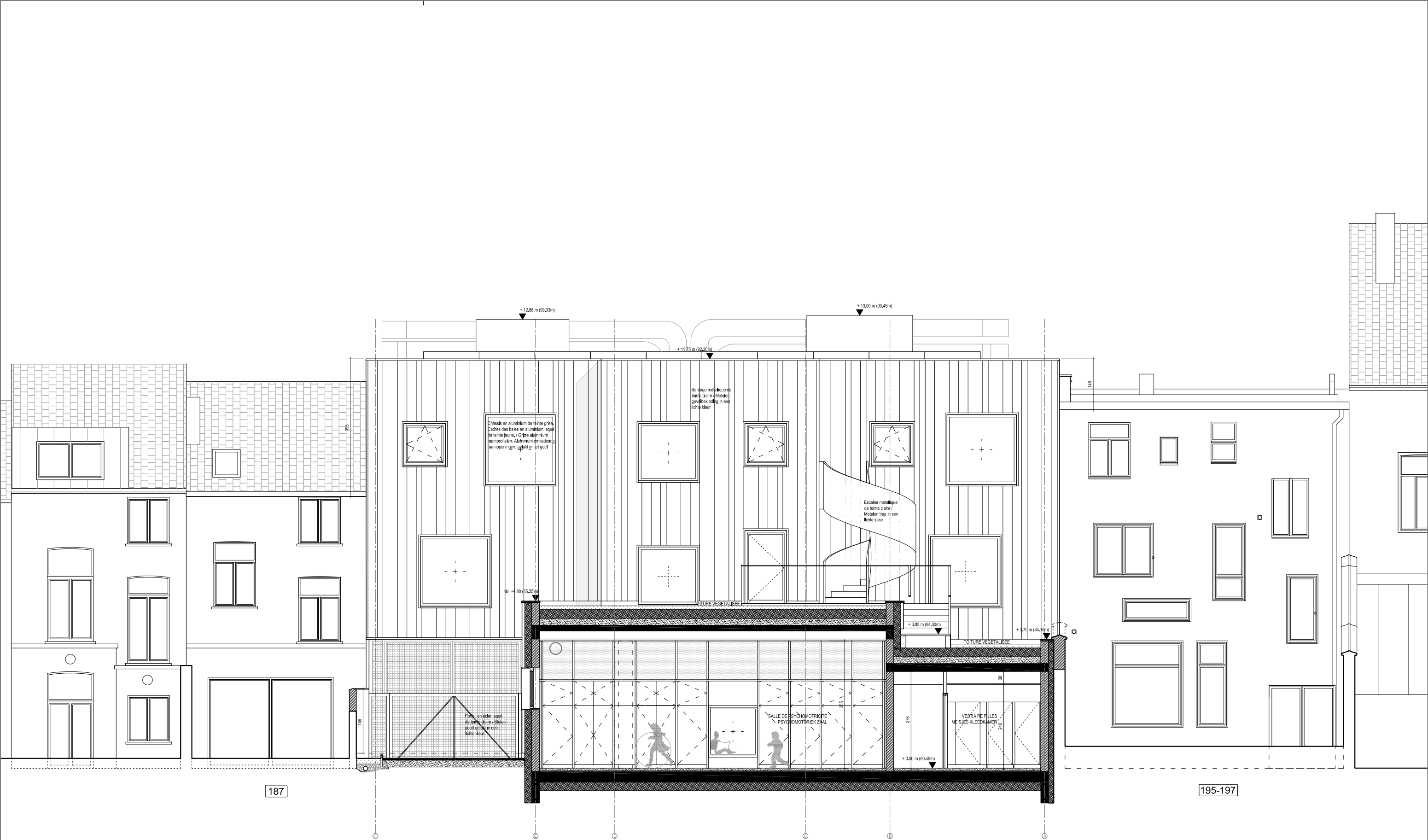

MODIFICATIONS - WIJZIGINGEN		Extension des Ecoles 7 et 8 à Ixelles Tranche ferme: Pavillon des Lutins Uitbreiding van Scholen 7 en 8 in Elsene Vast gedeelte: Paviljoen "Les Lutins"	L'Escaut Architectures SCRL - Architecte/Architect 60, rue de L'Escaut - 1080 Molenbeek Saint Jean t: + 32 2 426 48 15 f: + 32 2 420 17 98	NOAHH - Architecte associé/Vennoot architect Baarsjesweg 224, 1058 AA Amsterdam, Nederland	ECHELLE-SCHAAL : 1:100	28/10/2016	PU
A	D				FORMAT : A3		
B	E						
C	F						
Coupe Snede				PLANS SYNTHÈSE A3	DD'		Numéro de plan -Plan nummer : 14









MODIFICATIONS - WIJZIGINGEN A D B E C F		Extension des Ecoles 7 et 8 à Ixelles Tranche ferme: Pavillon des Lutins	L'Escaut Architectures SCRL - Architecte/Architect 80, rue de L'Escaut - 1080 Molenbeek Saint Jean t : + 32 2 426 48 15 f : + 32 2 420 17 98	NOAHH - Architecte associé/Vennoot architect Baarsjesweg 224, 1058 AA Amsterdam, Nederland	ECHELLE-SCHAAL : 1:100 FORMAT : A3	28/10/2016	PU  Numéro de plan -Plan nummer : 16
		Uitbreiding van Scholen 7 en 8 in Elsene Vast gedeelte: Paviljoen "Les Lutins"	Elévations Gevels	PLANS SYNTHÈSE A3	Avenue du Bois de la Cambre Ter kamerenboslaan		