



Indications relatives au parcelaire
①178 n 2 numéro des parcelles cadastrales Ecoles 7 & 8

R+2+T
184 gabarit, numero de rue, fonction, parcelle cadastrale
185
185 3 3

Fonctions bâtiments existants

Log Logement
Comm Commerce
Ecole Ecole
Cu Culture

Installations techniques

Hydrot
Cabinatoire de distribution
Éclairage public (hors)
Chambre de vide (<1m)
Chambre de vide (<1m)
Extérieur
Liquide d'eau
Liquide de gaz
Seu d'entrée
Liquide divers
Conduit de gaz
Épuration public

Transports-Mobilité

Arrêt tram
Signalisation routière lumineuse
Signalisation routière non lumineuse
Signalisation routière non lumineuse
Luminaire

Artes de stationnement

Parking public
Parking autoriser
Parking privé
Parking P.M.R.

Autres

Limite cadastrale
Limite d'intervention
Arbre feuillu
Banc
Monnaie restriction passage
Poubelle publique

Nature du revêtement du terrain des Ecoles 7 et 8

Surface perméable
Dalles de béton
Revêtement bitumineux

LISTE DES PROPRIETAIRES

AV DU BOIS DE LA CAMBRE 197 195
D 172 12 / D 172 x 2, Mentrop, Patrick Jacques & Loris, Fabienne Els

AV DU BOIS DE LA CAMBRE 187
D 172 12, L. Vikova

AV DU BOIS DE LA CAMBRE 202
D 185 5 3 / D 185 x 2, Vasson, Clement

AV DU BOIS DE LA CAMBRE 198
D 185 5 3 / D 185 x 3, Vasson, Renaud Vran et De Backer, Anne Ludivine

D 172 x 2 / D 178 3 / D 189 n 1 / D 172 n 2
Commune d'Ixelles

Demande de permis d'Urbanisme

Extension des écoles 7 et 8 à Ixelles. Phase 1

DEMOLITION D'UN PAVILLON EXISTANT; CONSTRUCTION D'UN IMMEUBLE DE TROIS ETAGES (R+2) ACCUEILLANT QUATRE CLASSES DE COURS, UNE SALLE DE PSYCHOMOTRICITE ET SES ANNEXES.

Site du groupe scolaire du Bois de la Cambre. Entre les n° 187 et 195 de l'Avenue du Bois de la Cambre, 1050, Ixelles

MAITRE DE L'OUVRAGE
COMMUNE D'IXELLES, COLLEGE DES BOURGMESTRE ET ECHEVINS
Département Opérationnel, Service Architecture
188, Chaussée d'Ixelles, 1050 Bruxelles T: +32 2 515 61 11
contact: Olivier Mylle Olivier.Mylle@ixelles.be

MAITRISE D'OEUVRE

AM L'ESCAUT-NOAH
60, Rue de l'Escaut, 1080 Bruxelles T: +32 2 426 48 15
contact: Annachiara Eliseo annachiara@escaut.org

l'escaut n.b.h

BUREAU D'ETUDES EN STABILITE

NEY & PARTENERS
181, Chaussée de la Hulpe, B-1170 Bruxelles T: +32 2 643 21 80
contact: Olivier Galliez olivier.galliez@ney.be

NEY
+PARTENERS/IBXL

BUREAU D'ETUDES EN TECHNIQUES SPECIALES ET CONCEPTION ENERGIEQUE

CENERGIE
Gilschotstraat 138 2600 Berchem T: +32 3 271 19 39
contact: Justine Dugnoille justine.dugnoille@cenergie.be

CENERGIE
L'IMPACT DU BÂTIMENT SUR L'ENVIRONNEMENT

BUREAU D'ETUDES EN ACOUSTIQUE

DADALOS PEUTZ
Vital Decosterstraat 67A bus 1, 3000 Leuven T: +32 1 635 32 77
contact: Paul Mees Paul.Mees@dadalos.be

CONTENU

Plan d'implantation_situation projetée

ECHELLE:

1:500

SIAMU

Autorité délivrante

DATE: 28 / 10 / 2016

NUMERO DE PLAN : 02

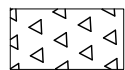

Dépose des revêtements et déblais
de 75 cm (profondeur moyenne)

 Escalier en béton préfabriqué à récupérer et déplacer

Demande de permis d'Urbanisme

Extension des écoles 7 et 8 à Ixelles. Phase 1

DEMOLITION D'UN PAVILLON EXISTANT; CONSTRUCTION D'UN IMMEUBLE DE TROIS ETAGES (R+2) ACCUEILLANT QUATRE CLASSES DE COURS, UNE SALLE DE PSYCHOMOTRICITE ET SES ANNEXES.

Site du groupe scolaire du Bois de la Cambre. Entre les n° 187 et 195 de l'Avenue du Bois de la Cambre_1050, Ixelles

MAITRE DE L'OUVRAGE

COMMUNE DIXELLES, COLLEGE DES BOURGMESTRE ET ECHEVINS
Département Opérationnel, Service Architecture
168, Chaussée d'Ixelles, 1050 Bruxelles T : +32 2 515 61 11
contact: Olivier Mylle Olivier.Myllé@ixelles.be

MAITRISE D'OEUVRE

AM L'ESCAUT - NOAHH
60, Rue de l'Escaut, 1080 Bruxelles T: +32 2 426 48 15
contact: Annachiara Eliseo annachiara@escaut.org



BUREAU D'ETUDES EN STABILITE

NEY & PARTENERS
181, Chaussée de la Hulpe, B-1170 Bruxelles, T: +32 2 643 21 80
contact: Olivier Gallez olivier.gallez@ney.be

BUREAU D'ETUDES EN TECHNIQUES SPECIALES
ET CONCEPTION ENERGETIQUE

CENERGIE
Gitschotellei 138 2600 Berchem T:+32 3 271 19 39
contact: Justine Duynalle justine.duynalle@cenergie.be



BUREAU D'ETUDES EN ACOUSTIQUE

DAIDALOS PEUTZ
Vital Decosterstraat 67A bus1, 3000 Leuven T:+32 1 635 32 77
contact: Paul Mees Paul.Mees@daidalos.be

CONTENU

Situation existante, arbres à abattre_Plan des démolition_Elévation Sud-Est_Coupe longitudinale

ECHELLE:

1:200

SIAMU

Autorité délivrante

DATE: 28 / 10 / 2016

NUMERO DE PLAN : 03

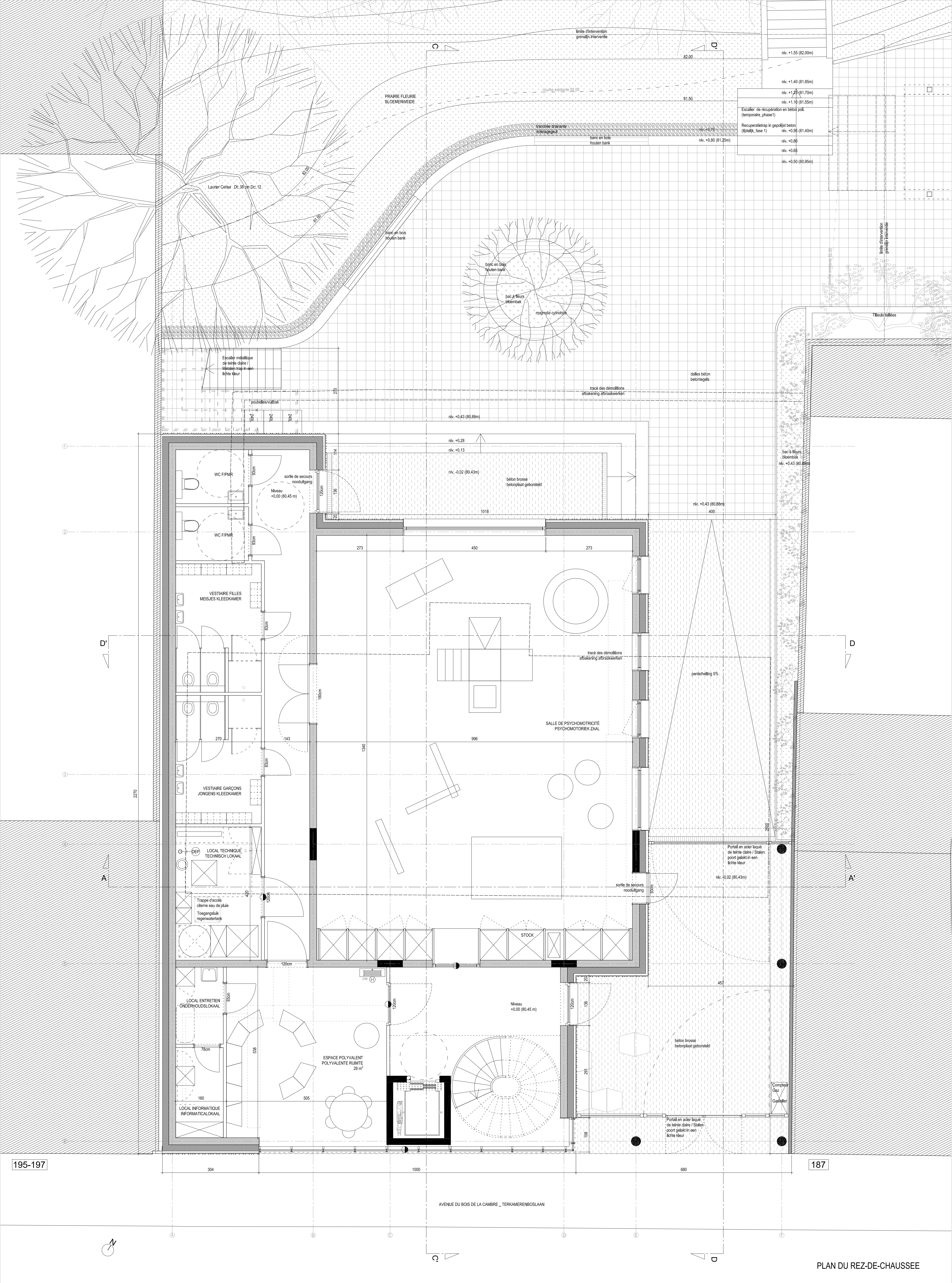

Demande de permis d'Urbanisme

Extension des écoles 7 et 8 à Ixelles. Phase 1

DEMOLITION D'UN PAVILLON EXISTANT; CONSTRUCTION D'UN IMMEUBLE DE TROIS ETAGES (R+2) ACCUEILLANT QUATRE CLASSES DE COURS, UNE SALLE DE PSYCHOMOTRICITE ET SES ANNEXES.

Site du groupe scolaire du Bois de la Cambre. Entre les n° 187 et 195 de l'Avenue du Bois de la Cambre_1050, Ixelles

MAITRE DE L'OUVRAGE

COMMUNE D'IXELLES, COLLEGE DES BOURGMESTRE ET ECHEVINS
Département Opérationnel, Service Architecture
168, Chaussée d'Ixelles, 1050 Bruxelles T: +32 2 515 61 11
contact: Olivier Mylle Olivier.Mylle@ixelles.be

MAITRISE D'OEUVRE

AM L'ESCAUT -NOAHH
60, Rue de l'Escaut, 1080 Bruxelles T: +32 2 426 48 15
contact: Annachiara Eliseo annachiara@escaut.org

l'escaut NOAHH

BUREAU D'ETUDES EN STABILITE

NEY & PARTENERS
181, Chaussée de la Hulpe, B-1170 Bruxelles T: +32 2 643 21 80
contact: Olivier Gallez olivier.gallez@ney.be

NEY +PARTNERS/BDXL

BUREAU D'ETUDES EN TECHNIQUES SPECIALES ET CONCEPTION ENERGETIQUE

CENERGIE
Gilschotellei 138 2600 Berchem T: +32 3 271 19 39
contact: Justine Dugnolle justine.dugnolle@cenergie.be

CENERGIE

BUREAU D'ETUDES EN ACOUSTIQUE

DAIDALOS PEUTZ
Vital Decosterstraat 67A bus 1, 3000 Leuven T: +32 1 635 32 77
contact: Paul Mees Paul.Mees@daldalos.be

DAIDALOS

CONTENU

Plan du Rez-de-Chaussée

ECHELLE:

1:50

SIAMU

Autorité délivrante

DATE:

28 / 10 / 2016

NUMERO DE PLAN :

04

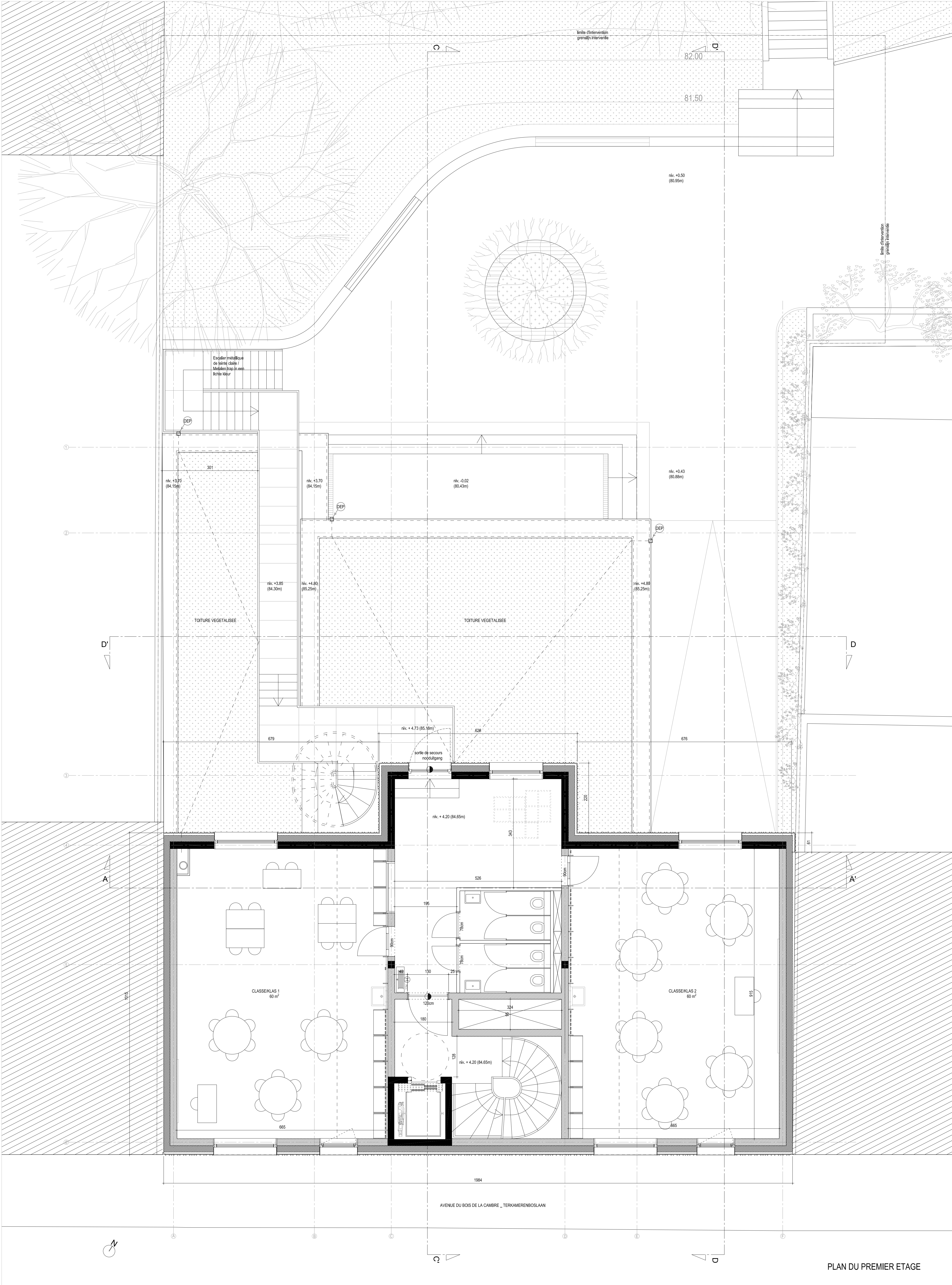

Demande de permis d'Urbanisme

Extension des écoles 7 et 8 à Ixelles. Phase 1

DEMOLITION D'UN PAVILLON EXISTANT; CONSTRUCTION D'UN IMMEUBLE DE TROIS ETAGES (R+2) ACCUEILLANT QUATRE CLASSES DE COURS, UNE SALLE DE PSYCHOMOTRICITE ET SES ANNEXES.

Site du groupe scolaire du Bois de la Cambre. Entre les n° 187 et 195 de l'Avenue du Bois de la Cambre_1050, Ixelles

MAITRE DE L'OUVRAGE

COMMUNE D'IXELLES, COLLEGE DES BOURGMESTRE ET ECHEVINS
Département Opérationnel, Service Architecture
168, Chaussée d'Ixelles, 1050 Bruxelles T: +32 2 515 61 11
contact: Olivier Mylle Olivier.Mylle@ixelles.be

MAITRISE D'OEUVRE

AM L'ESCAUT -NOAHH
60, Rue de l'Escaut, 1080 Bruxelles T: +32 2 426 48 15
contact: Annachiara Eliseo annachiara@escaut.org

l'escaut NOAHH

BUREAU D'ETUDES EN STABILITE

NEY & PARTENERS
181, Chaussée de la Hulpe, B-1170 Bruxelles T: +32 2 643 21 80
contact: Olivier Gallez olivier.gallez@ney.be

NEY +PARTNERS/BDXL

BUREAU D'ETUDES EN TECHNIQUES SPECIALES ET CONCEPTION ENERGETIQUE

CENERGIE
Gitschotellei 138 2600 Berchem T: +32 3 271 19 39
contact: Justine Dugroille justine.dugroille@cenergie.be

CENERGIE

BUREAU D'ETUDES EN ACOUSTIQUE

DAIDALOS PEUTZ
Vital Decosterstraat 67A bus 1, 3000 Leuven T: +32 1 635 32 77
contact: Paul Mees Paul.Mees@daidalos.be

DAIDALOS PEUTZ

CONTENU

Plan du premier étage

ECHELLE:

1:50

SIAMU

Autorité délivrante

DATE:

28 / 10 / 2016

NUMERO DE PLAN :

05



DEMOLITION D'UN PAVILLON EXISTANT; CONSTRUCTION D'UN IMMEUBLE DE TROIS ETAGES (R+2) ACCUEILLANT QUATRE CLASSES DE COURS, UNE SALLE DE PSYCHOMOTRICITE ET SES ANNEXES.

Site du groupe scolaire du Bois de la Cambre. Entre les n° 187 et 195 de l'Avenue du Bois de la Cambre, 1050, Ixelles

MAITRE DE L'OUVRAGE

COMMUNE D'IXELLES, COLLEGE DES BOURGMESTRE ET ECHEVINS

Département Opérationnel, Service Architecture

168, Chaussée d'Ixelles, 1050 Bruxelles T: +32 2 515 61 11

contact: Olivier Mylle Olivier.Mylle@ixelles.be

MAITRISE D'OEUVRE

AM L'ESCAUT -NOAHE
60, Rue de l'Escaut, 1080 Bruxelles T:+32 2 426 48 15
contact: Annachiara Eliseo annachiara@escaut.org

l'escout

BUREAU D'ETUDES EN STABILITE

181, Chaussée de la Hulpe, B-1170 Bruxelles T:+32 2 643 21 80
contact: Olivier Gallez olivier.gallez@ney.be

BUREAU D'ETUDES EN TECHNIQUES SPECIALES
ET CONCEPTION ENERGETIQUE

Gitschotellei 138 2600 Berchem T:+32 3 271 19 39
contact: Justine Dugnoille justine.dugnoille@cenergie.be



BUREAU D'ETUDES EN ACOUSTIQUE

DAIDALOS PEUTZ
Vital Decosterstraat 67A bus1, 3000 Leuven T:+32 1 635 32 77
contact: Paul Mees Paul.Mees@daidalos.be

CONTENU

Plan du deuxième étage

ECHELLE:

1:50

DATE: 28 / 10 / 2016

NUMERO DE PLAN : 06

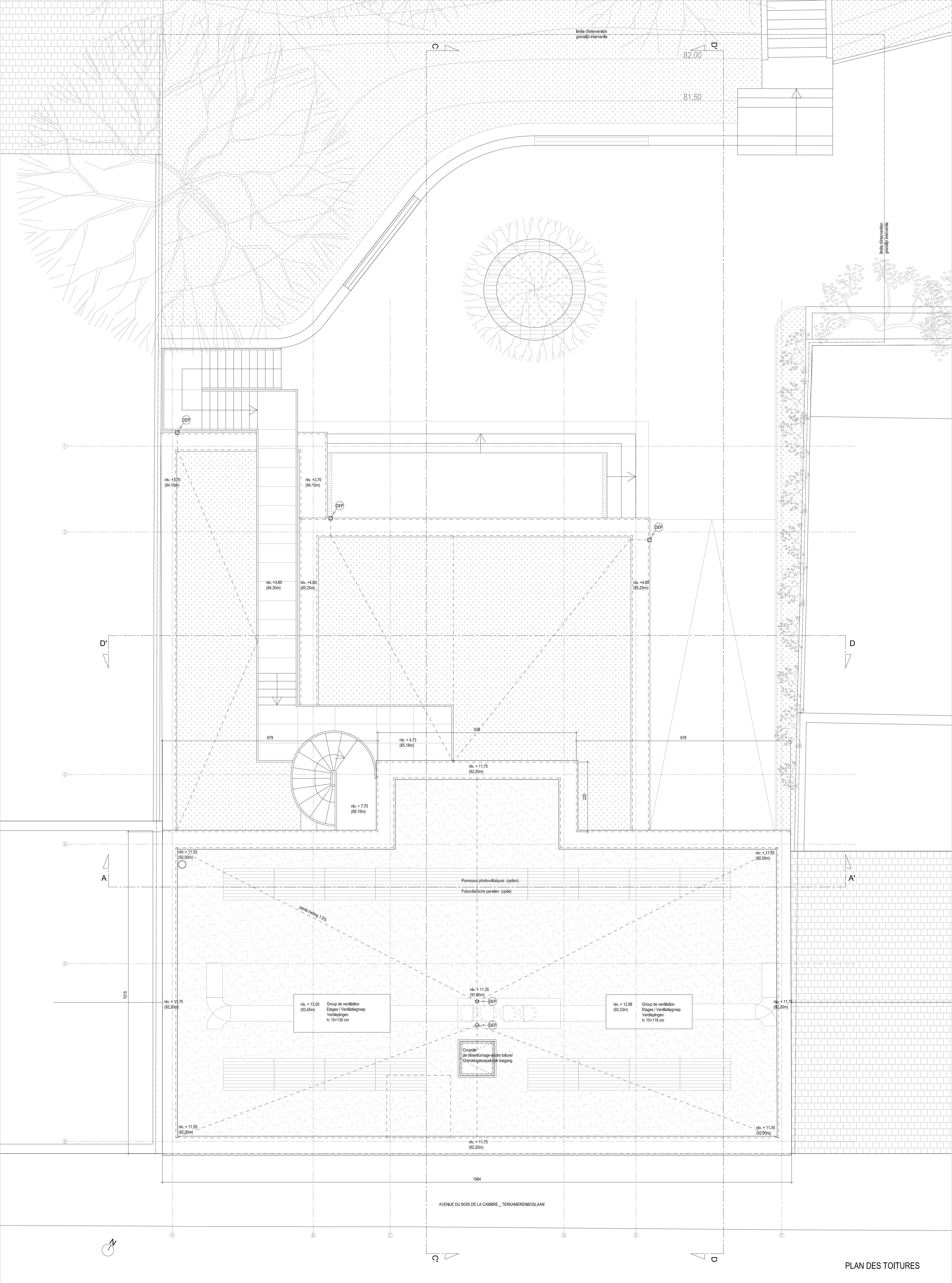

Demande de permis d'Urbanisme

Extension des écoles 7 et 8 à Ixelles. Phase 1

DEMOLITION D'UN PAVILLON EXISTANT; CONSTRUCTION D'UN IMMEUBLE DE TROIS ETAGES (R+2) ACCUEILLANT QUATRE CLASSES DE COURS, UNE SALLE DE PSYCHOMOTRICITE ET SES ANNEXES.

Site du groupe scolaire du Bois de la Cambre. Entre les n° 187 et 195 de l'Avenue du Bois de la Cambre_1050, Ixelles

MAITRE DE L'OUVRAGE

COMMUNE D'IXELLES, COLLEGE DES BOURGMESTRE ET ECHEVINS
Département Opérationnel, Service Architecture
168, Chaussée d'Ixelles, 1050 Bruxelles T: +32 2 515 61 11
contact: Olivier Mylle Olivier.Mylle@ixelles.be

MAITRISE D'OEUVRE

AM L'ESCAUT -NOAHH
60, Rue de l'Escaut, 1080 Bruxelles T: +32 2 426 48 15
contact: Annachiara Eliseo annachiara@escaut.org

BUREAU D'ETUDES EN STABILITE

NEY & PARTENERS
181, Chaussée de la Hulpe, B-1170 Bruxelles T: +32 2 643 21 80
contact: Olivier Gallez olivier.gallez@ney.be

BUREAU D'ETUDES EN TECHNIQUES SPECIALES ET CONCEPTION ENERGETIQUE

CENERGIE
Gilschotellei 138 2600 Berchem T: +32 3 271 19 39
contact: Justine Dugnolle justine.dugnolle@cenergie.be

BUREAU D'ETUDES EN ACOUSTIQUE

D'ADALOS PEUTZ
Vital Decosterstraat 67A bus 1, 3000 Leuven T: +32 1 635 32 77
contact: Paul Mees Paul.Mees@dadalos.be

CONTENU

Plan des toitures

ECHELLE:

1:50

SIAMU

Autorité délivrante

DATE:

28 / 10 / 2016

NUMERO DE PLAN :

07

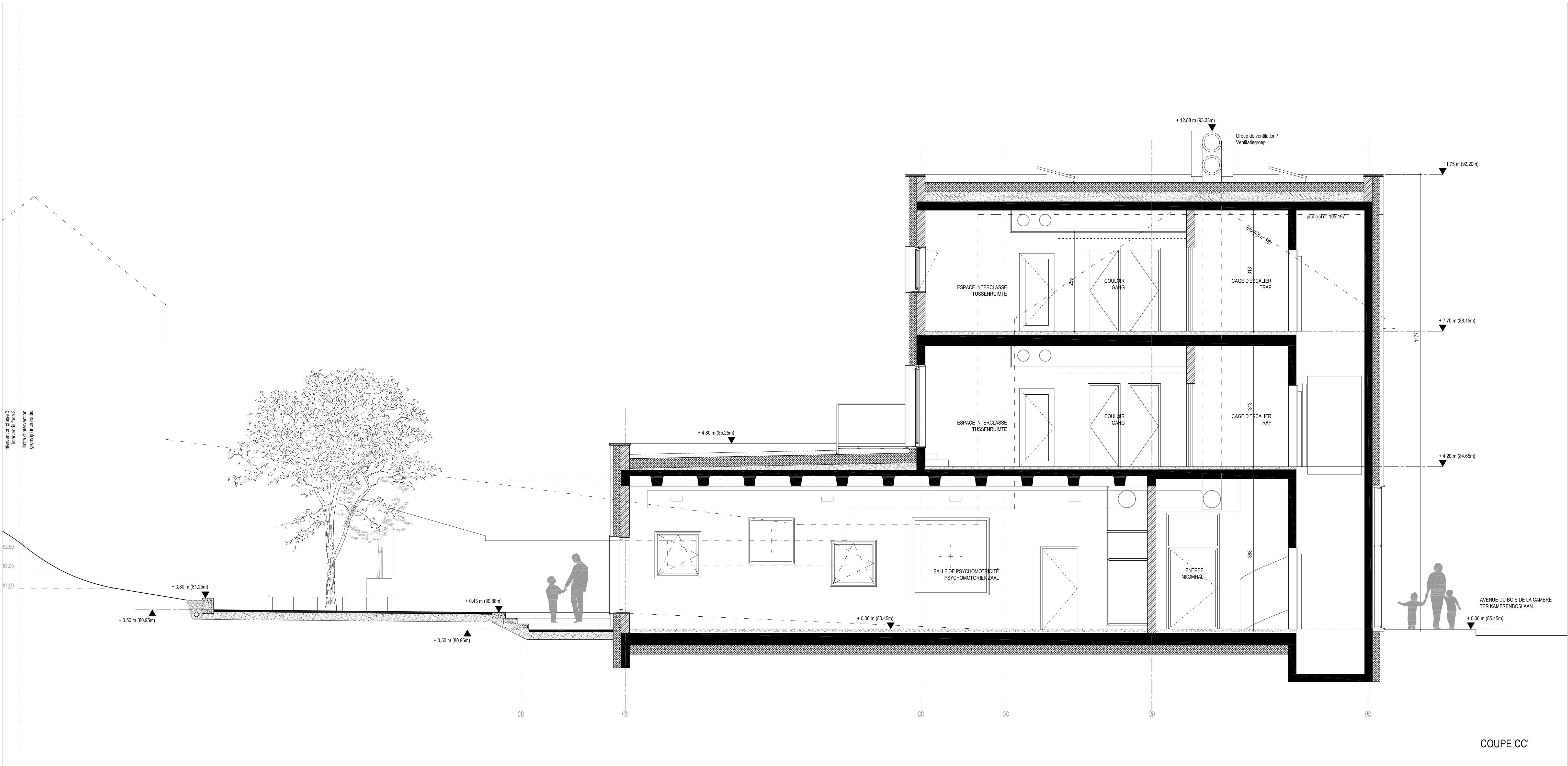
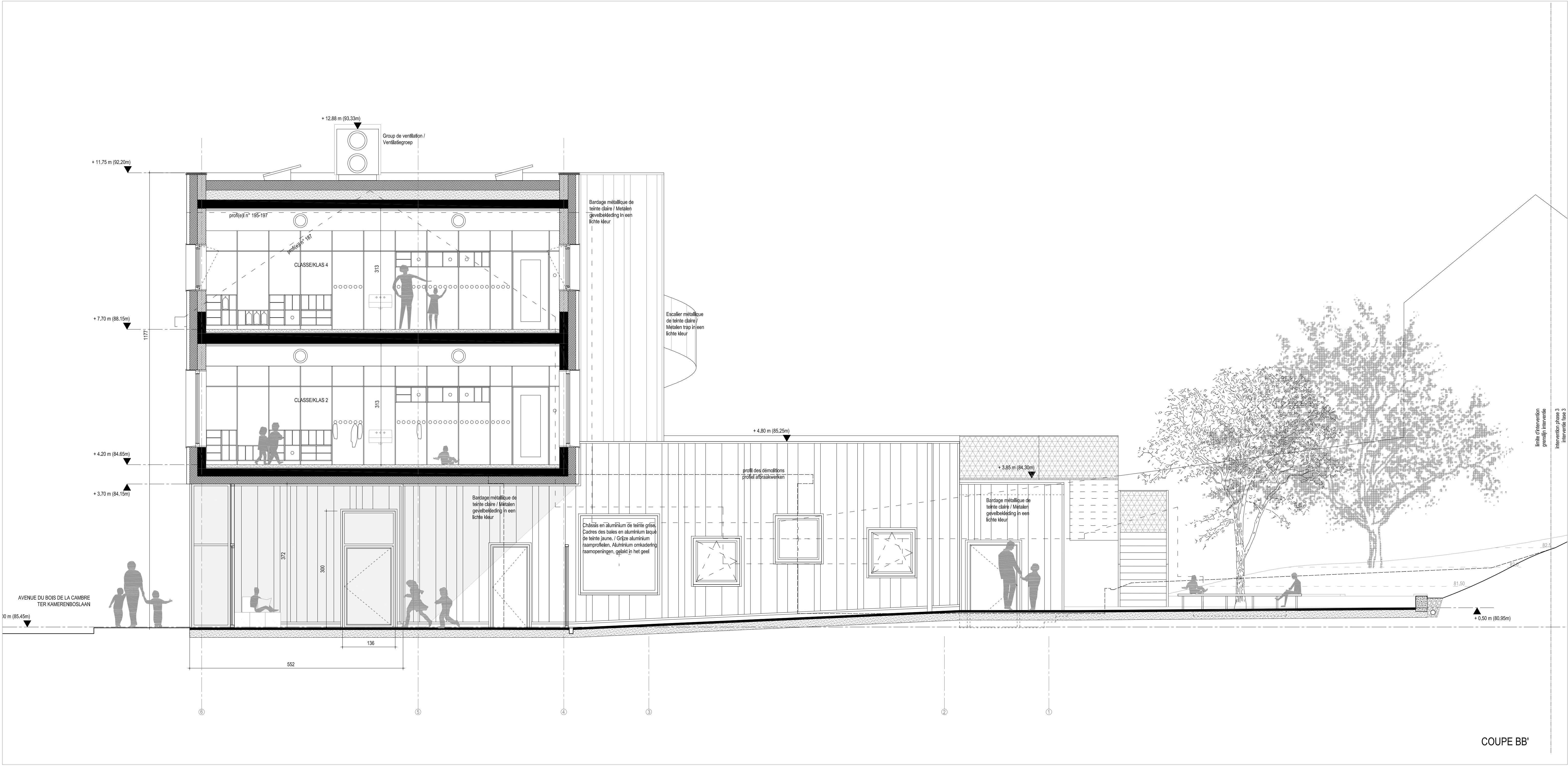

+Demande de permis d'Urbanisme	
+Extension des écoles 7 et 8 à Ixelles. Phase 1	
DEMOLITION D'UN PAVILLON EXISTANT; CONSTRUCTION D'UN IMMEUBLE DE TROIS ETAGES (R+2) ACCUEILLANT QUATRE CLASSES DE COURS, UNE SALLE DE PSYCHOMOTRICITE ET SES ANNEXES.	
Site du groupe scolaire du Bois de la Cambre. Entre les n° 187 et 195 de l'Avenue du Bois de la Cambre_1050_ Ixelles	
MAITRE DE L'OUVRAGE	COMMUNE D'IXELLES_COLLEGE DES BOURGEMESTRE ET ECHEVINS Département Opérationnel, Service Architecture 168, Chaussée d'Ixelles, 1050 Bruxelles T: +32 2 515 61 11 contact: Olivier Mylle Olivier.Mylle@ixelles.be
MAITRISE D'OEUVRE	AM L'ESCAUT-ANQAH 60, Rue de l'Escaut, 1080 Bruxelles T: +32 2 426 48 15 contact: Annachiara Eliso annachiara@escaut.org
BUREAU D'ETUDES EN STABILITE	NEY & PARTENERS 181, Chaussée de la Hulpe, B-1170 Bruxelles T: +32 2 643 21 80 contact: Olivier Gallez olivier.gallez@ney.be
BUREAU D'ETUDES EN TECHNIQUES SPECIALES ET CONCEPTION ENERGETIQUE	CENERGIE Gitschotellei 138 2600 Berchem T: +32 3 271 19 39 contact: Justine Dugnoille justine.dugnoille@cenergie.be
BUREAU D'ETUDES EN ACOUSTIQUE	DADALOS PEUTZ Vital Decosterstraat 67A bus1, 3000 Leuven T: +32 1 635 32 77 contact: Paul Mees Paul.Mees@dadalos.be
CONTENU	Coupes BB' et CC'
ECHELLE:	1:50
SIAMU	Autorité délivrante
DATE:	28 / 10 / 2016
NUMERO DE PLAN :	10