

REZ-DE-CHAUSSEE

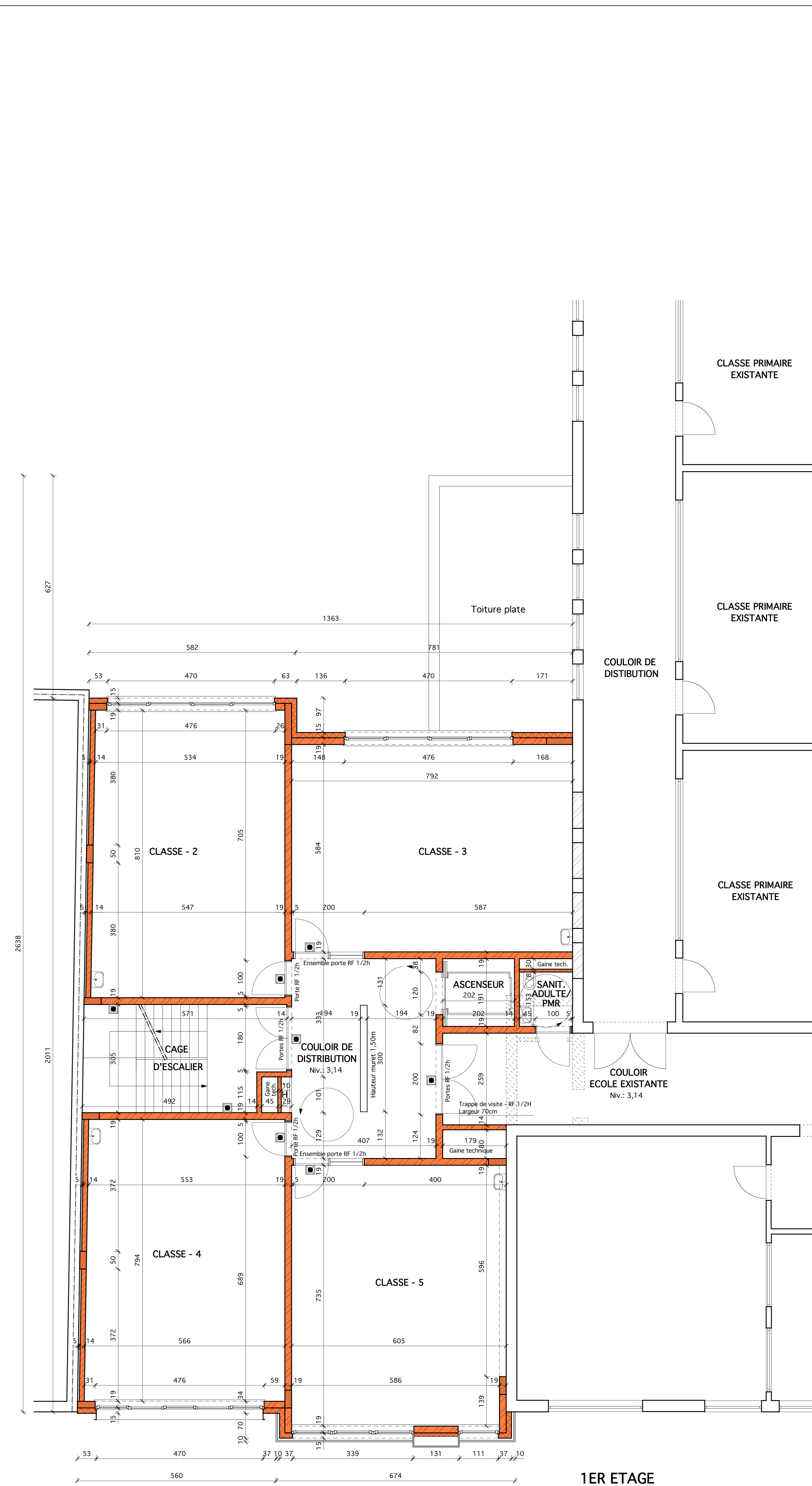

1ER ETAGE

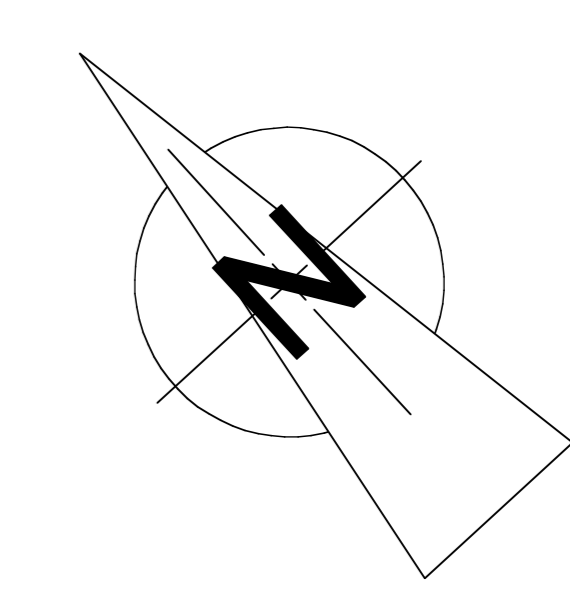

LEGENDE

	MACONNERIE EXISTANTE
	MURS PORTEURS
	MURS NON PORTEUR
	BETON
	ISOLATION
	MURS A DEMOLIR
	ECLAIRAGE DE SECOURS

Région de Bruxelles Capitale
Commune de Berchem-Sainte-Agathe

Maitre de l'ouvrage	ASBL POUVOIR ORGANISATEUR DE L'INSTITUT SAINT ALBERT Chaussée de Gand, 1163 - B 1082 Bruxelles Tél : 02 / 465.32.84										
Architectes	ATELIER d'Architecture A4 s.p.r.l. Rue des Alcyons, 65 - B 1082 Bruxelles Tél : 02 / 465.30.19 - Fax : 02 / 465.20.17 aa4@skynet.be										
Ingénieurs en génie civil	SIC Ingénierie sprl Chaussée de Louvain, 431 - B 1380 Lasne Tél : 02 / 351.22.24 info@sic-ingenierie.be										
Ingénieurs en techniques spéciales	ZEUGMA Engineering Rue de Talsnôres 45A - 7080 Sars-La-Bruyère Tél : 0478 / 27.62.44 j.dupuis@zeugma-eng.be										
Nature des travaux	EXTENSION D'UN BATIMENT SCOLAIRE	PERMIS D'URBANISME									
<table border="1"> <tr> <td>Modifications - Veranderingen</td> <td>B</td> <td>D</td> <td>F</td> </tr> <tr> <td></td> <td>A</td> <td>C</td> <td>E</td> </tr> </table>				Modifications - Veranderingen	B	D	F		A	C	E
Modifications - Veranderingen	B	D	F								
	A	C	E								
PLAN DU REZ-DE-CHAUSSEE ET 1er ETAGE PROJETES			Echelle: 1:50 Date: 01/09/2016 Dossier: 0915								