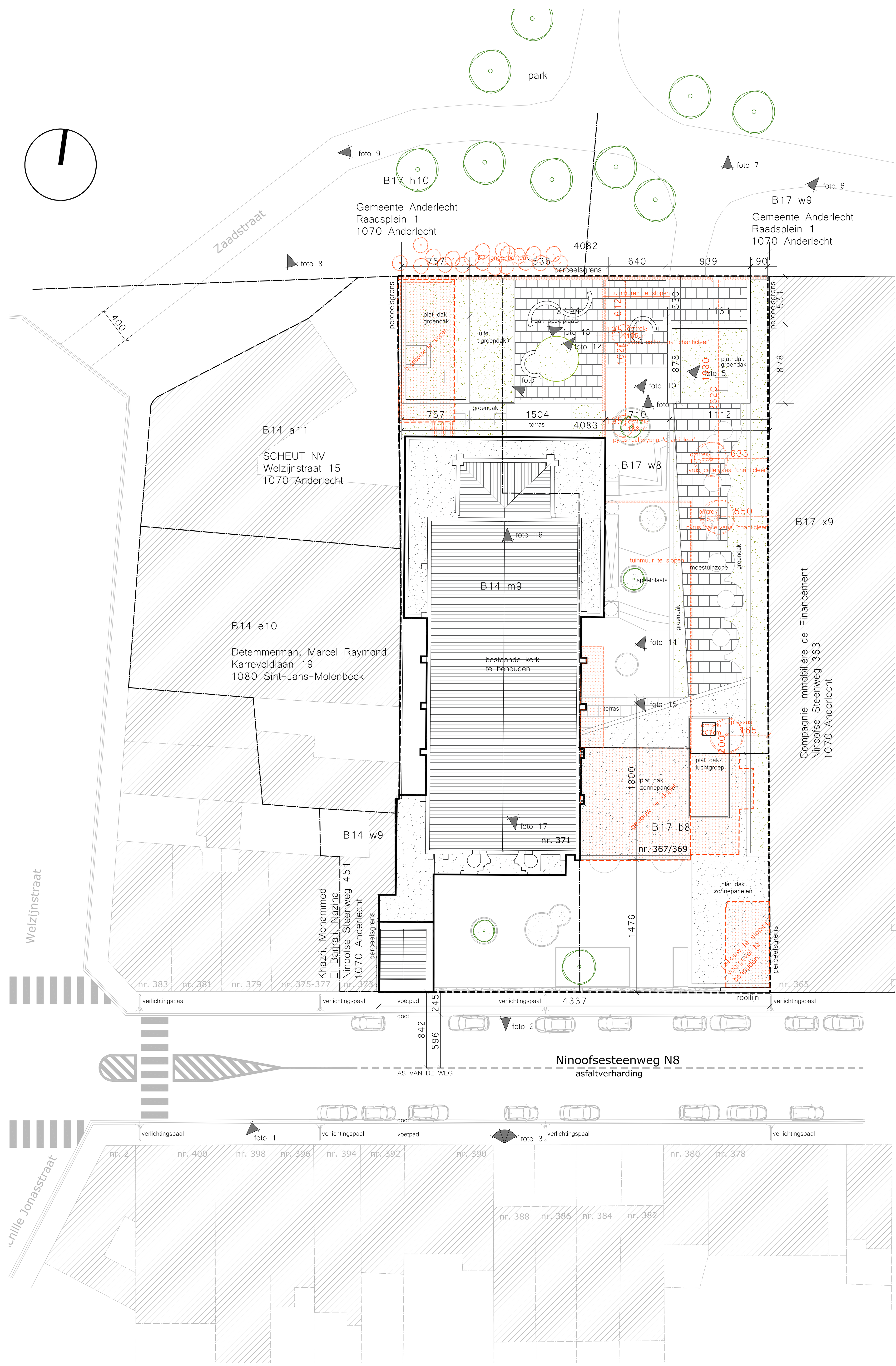

INPLANTINGSPLAN - schaal 1/200

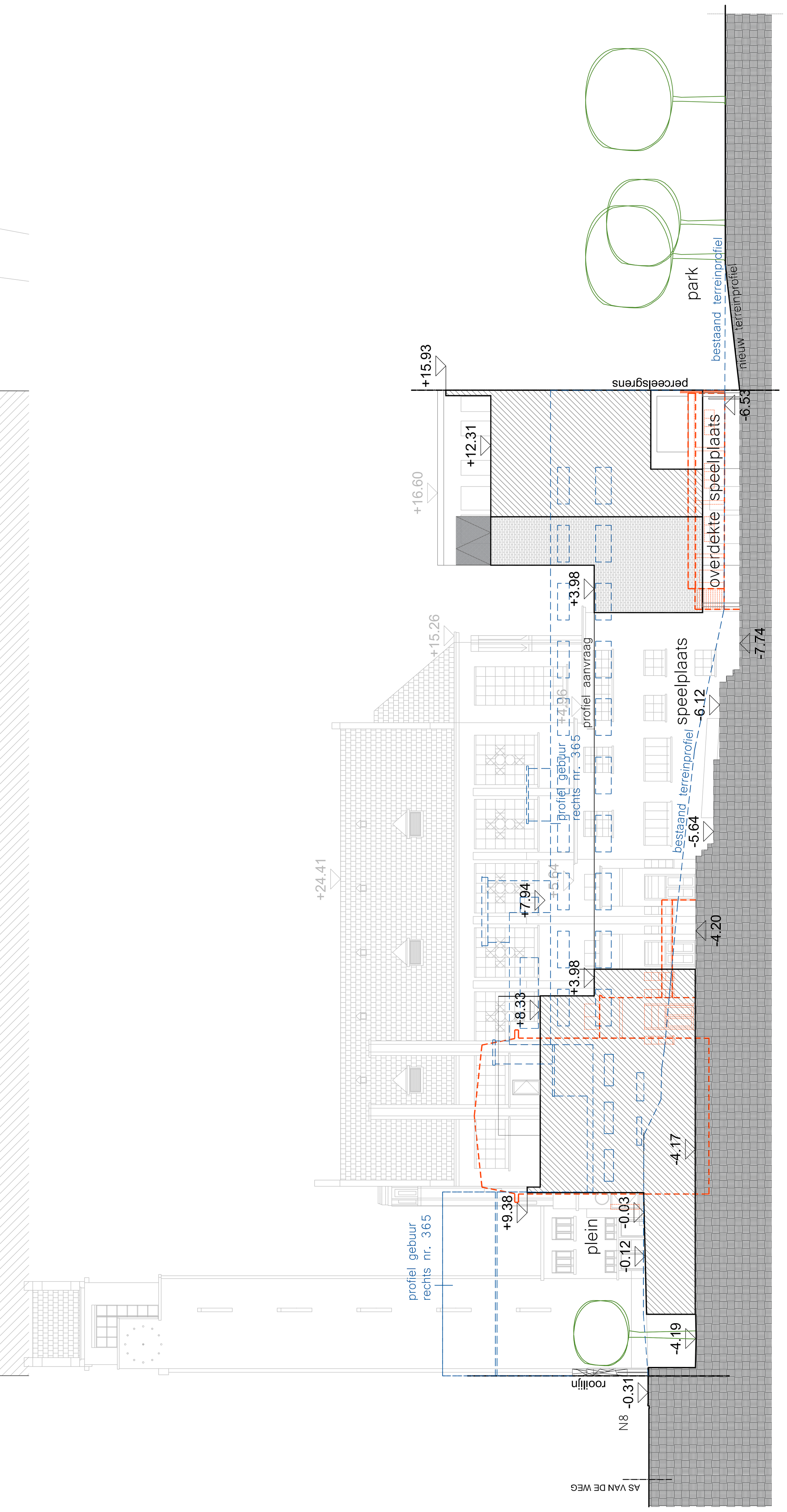

TERREINPROFIEL
schaal 1/200

OMGEVINGSPLAN - schaal 1/500

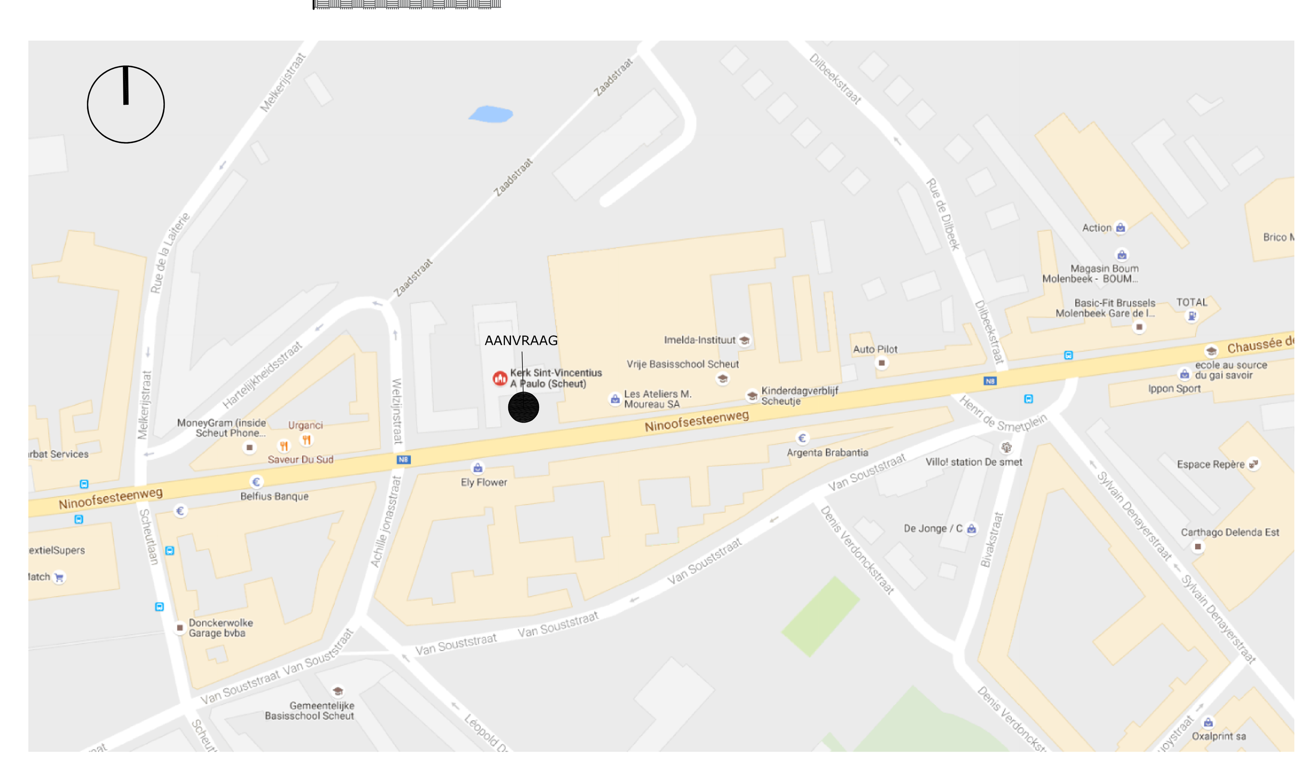

LIGGINGSPLAN - schaal 1/1000

LEGENDE

- gevelmetselwerk
- metselwerk in snelbouwsteen
- metselwerk in betonsteen
- niet dragend metselwerk
- gewapend beton
- isolerend metselwerk
- lichte wand - gipskarton
- dakisolatie PUR
- dakisolatie rotswol
- bestaande constructie
- afbraak
- draagrichting
- HemelWater Afvoer, ingegraven
- DroogWeer Afvoer, ingegraven
- HemelWater Afvoer, opgehangen
- DroogWeer Afvoer, opgehangen
- vloerpeil
- niveau's in gevels en snedes
- brandhaspel
- poederblusser
- vluchtweg
- ZS ZelfSluitend
- rookdetector

GEVELMATERIALEN

Bestaand

A) Bestaand metselwerk
B) Bestaande blauwe steen
C) Bestaand buitenschrijnwerk
D) Bestaand buitenschrijnwerk, aan de binnenzijde beschermd door een nieuwe glasplaat en aan de buitenzijde waar nodig, met traliewerk
E) Bestaand dak (leien)
F) Bestaande bakgoot: zink wordt vervangen

Nieuw

1) Metselwerk - kleur: beige/wit
2) Watervaste beplating - kleur: beige/wit
3) Geglazuurd metselwerk - gekleurd
4) Plint: Blauwe steen
5) Buitenschrijnwerk: aluminium, thermisch onderbroken - kleur: lichte kleur
6) Raamkader: aluminium - kleur: lichte kleur
7) Dorpel: blauwe steen
8) Dorpel: aluminium
9) Gevelbekleding gemene muur: vezelcementleien
10) Regenwaterafvoer: zink
11) Dakrand: aluminium - kleur: lichte kleur
12) Stalen borstwering
13) Stalen afsluiting met stalen net
14) Stalen afsluiting van het voorplein, met stalen poort
15) Stalen letters, naam school
16) roosters, aluminium

De bouwaanvraagtekeningen kunnen niet gebruikt worden als uitvoeringstekeningen.
De funderings -en stabiliteitsstudie moet worden opgemaakt door een bevoegd stabiliteitsingenieur overeenkomstig de grondsonderingsgegevens.

Project	PORTA 1070 - Nieuwbouw school en herinrichting voormalig kerkgebouw
Ligging	Ninoofsesteenweg 367 - 369 - 371(kerk) - 1070 ANDERLECHT
	afdeling 4, sectie B, nrs 14m9 - 17a8 - 17b8 - 17w8
Opdrachtgever	Sint-Goedele Brussel vzw vertegenwoordigd door Dhr. Piet Vandermot (alg.directeur)
Adres	Verheydenstraat 39 - 1070 ANDERLECHT
	02/520 05 72

arch. Ludo Leuwers + arch. Jan Maes + ir.arch. Bart Meganck + arch. Peter Wyndaele + arch. Nicolas Raemaekers + arch. Eva Van den Bergh + arch. Ann Vermoesen

OSK-AR

OSK-AR architecten cvba - Oudesmidsestraat 27 - 1700 Dilbeek - info@osk-ar.be - www.osk-ar.be - tel: 02 567 13 33

NR	DATUM	WIJZIGINGEN	tek	NR	DATUM	WIJZIGINGEN	tek
A	19/01/2017	Bouwaanvraag	KD	N			
B				O			
C				P			
D				Q			
E				R			
F				S			
G				T			
H				U			
I				V			
J				W			
K				X			
L				Y			
M				Z			

fase	plan			
BA	inplantingsplan - terreinprofiel - omgevingsplan - liggingsplan			
datum	schaal	file	dossiernr	plannr
19/01/2017	1/200 e.a.	SCHEUT_BA_20170119_hdwg	13.1304	10/10