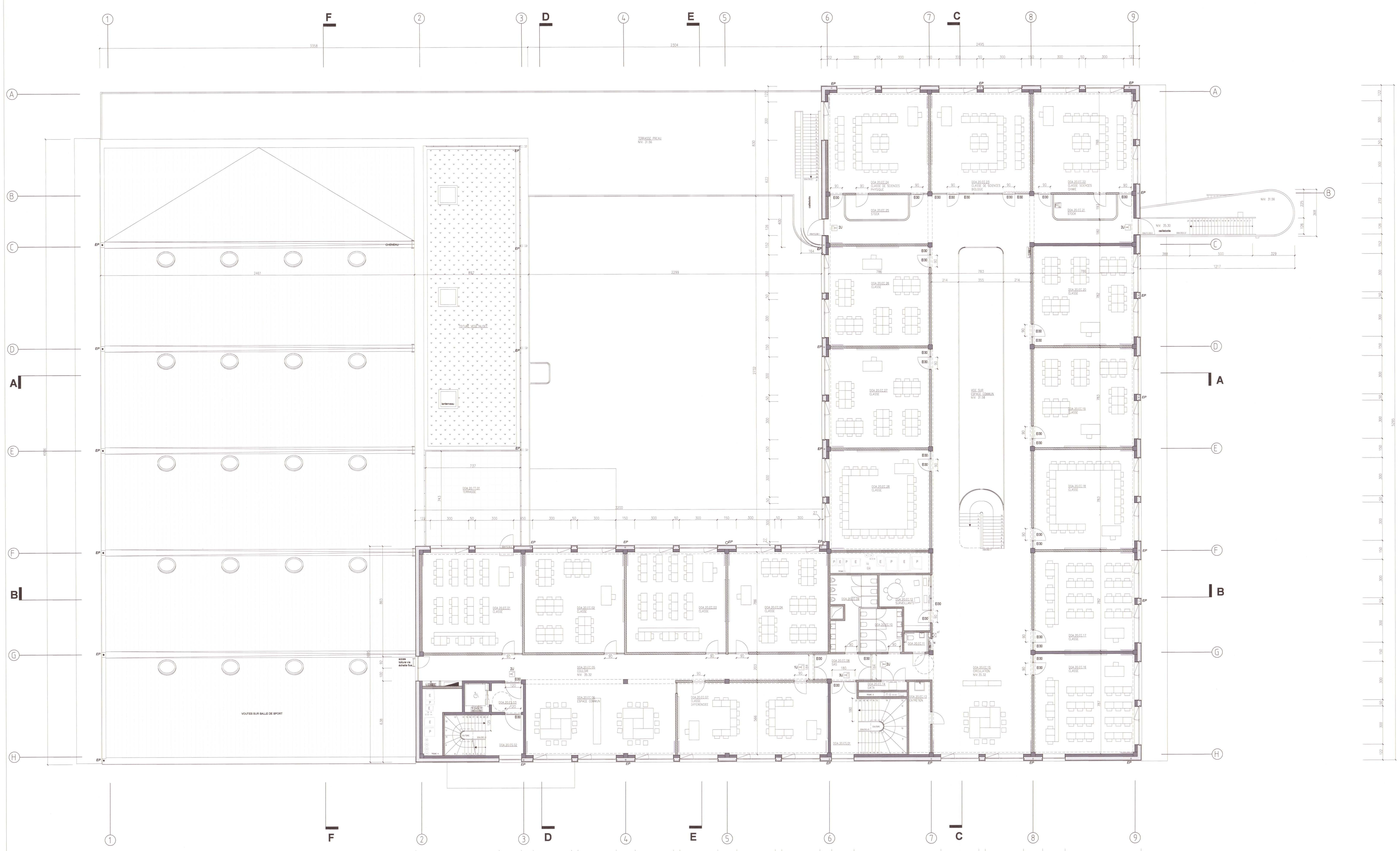

PAYSAGE:
- SURFACE MINERALE VOIR PLAN DE PAYSAGE
- SURFACE VEGETALE VOIR PLAN DE PAYSAGE

FINITIONS:
- SERVICES (WC, DOUCHES)
- DALLE DE BETON - TEINTE CIMENT (PLANS)
- BETON DE FINITION (COUPES, ELEV.)
- CARRELAGE (ELEVATIONS)

ELECTRICITE, GAZ, EAU:
- COMPTEUR GAZ
- COMPTEUR ELECTRIQUE
- COMPTEUR D'EAU
- TABLEAU DE DISTRIBUTION ELECTRIQUE
- EP DESCENTE D'EAU PLUVIALE
- P GAINE DE PULSION
- E GAINE D'EXTRACTION
- EU EAUX USEES
- EFR EAU FROIDE
- ECH EAU CHAUDE
- ECS EAU CHAUDE SANITAIRE
- CV-EU CHAMBRE DE VISITE, EAUX USEES
- CV-EP CHAMBRE DE VISITE, EAU DE PLUIE
- CH CHEMINEE
- VH VENTILATION HAUTE

CONSTRUCTION:
- DEMOLITIONS
- MACONNERIE BLOC BETON
- MACONNERIE BLOC SILICO-CALCAIRE ACOUSTIQUE
- BETON STRUCTUREL
- BETON DE PAREMENT (PLANS)
- ISOLATION THERMIQUE
- ISOLATION ACOUSTIQUE

PROTECTION INCENDIES
- H DEVIDOIR INCENDIE / HYDRANT
- SORTIE DE SECOURS
- xU x UNITES DE PASSAGE
- EI30 RESISTANCE AU FEU 30 MIN
- EI60 RESISTANCE AU FEU 60 MIN

R+2

20.EC.01 classe	61.9 m²
20.EC.02 classe	61.9 m²
20.EC.03 classe	61.9 m²
20.EC.04 classe	61.9 m²
20.EC.05 couloir	62.3 m²
20.EC.06 espace commun	69.5 m²
20.EC.07 classe différenciée	67.0 m²
20.EC.08 sas	8.9 m²
20.EC.09 sanitaires hommes	15.4 m²
20.EC.10 sanitaires femmes	10.9 m²
20.EC.11 sanitaire pmr	2.7 m²
20.EC.12 local surveillants	13.9 m²
20.EC.13 local entretien	9.7 m²
20.EC.14 local data	2.5 m²
20.EC.15 hall	315.0 m²
20.EC.16 classe	61.9 m²
20.EC.17 classe	61.9 m²
20.EC.18 classe	61.9 m²
20.EC.19 classe	61.9 m²
20.EC.20 classe	61.9 m²
20.EC.21 stock sciences	9.4 m²
20.EC.22 classe de sciences - chim	62.1 m²
20.EC.23 classe de sciences - bio	62.1 m²
20.EC.24 classe de sciences - phys	62.1 m²
20.EC.25 stock sciences	8.5 m²
20.EC.26 classe	62.1 m²
20.EC.27 classe	62.1 m²
20.EC.28 classe	62.1 m²
00.ES.01 escalier de secours	11.1 m²
00.ES.02 escalier de secours	8.6 m²
00.ES.03 sas	5.5 m²
00.TT.01 terrasse	54.7 m²

MAITRISE D'OUVRAGE
COMMISSION COMMUNAUTAIRE FRANCAISE
Rue des Palais 42, 1030 Bruxelles
t: 02 526 77 65 e: yazizollahof@spfb.brussels e: amerland@spfb.edu.brussels

PERMIS D'URBANISME

projet: Campus du CERIA
Construction d'un complexe scolaire composé de deux écoles secondaires à pédagogie active, d'un réfectoire, de la rénovation d'une halle de sports existante, de la construction d'un parking et sa voie d'accès, du réaménagement d'une drève et l'aménagement paysager des abords

adresse: CAMPUS CERIA
avenue Emile Gryzon 1, 1070 Bruxelles

cadastre: 21306 Anderlecht 6e Division
section: D61 L3 P0000 - D33 I P0000

ARCHITECTURE
ASSOCIATION MOMENTANEE D'ARCHITECTES
V+ / Msa / 51N4E
Rue Le Lorrain 82, 1080 Brussel
t: 02 428 38 79 e:jorn@vplus.org e:benoit@ms-a.be e:freekpersyn@51n4e.com

BUREAU D'EXECUTION	Bureau Bouwtechniek, Kammenstraat 18, 2000 Anvers	F.CROSBY	TEL: +322 231 53 95 MAIL: francesca.crosby@b-b.be
STABILITE	Bureau Greisch, Allée des Noisetiers 25, B-4031 Liège	F.LAURENT	TEL: +324 366 16 16 MAIL: flaurent@greisch.com
TECHNIQUES SPECIALES / PEB	MK Engineering, Chaussée de Waterloo 412F, 1050 Bruxelles	P.KOWALSKI	TEL: +322 340 65 00 MAIL: p.kowalski@mkengineering.be
ACOUSTIQUE	Daidalos Peutz, Vital Decosterstraat 67A bus 1, 3000 Leuven	P.MEES	TEL: +321 635 32 78 MAIL: paul.mees@daidalos.be
PAYSAGE	Plant & Houtgoed, Florivalstraat 12, 3040 Huldenberg	N.VANDENPLAS	TEL: MAIL: nicolasvandenplas2@gmail.com

00	22-11-2018	PLANS PERMIS D'URBANISME	V+

ECOLE DOA
PLAN R+2

NIV: 35.32

DOA.PL.04

POUR ACCORD: maître de l'ouvrage

POUR ACCORD: l'architecte

Date/Datum: 22-11-2018
Echelle/Schaal: 1/100
Format/Formaat: A0
Surf./Opp.: