

ZUID-WEST GEVEL 1/50

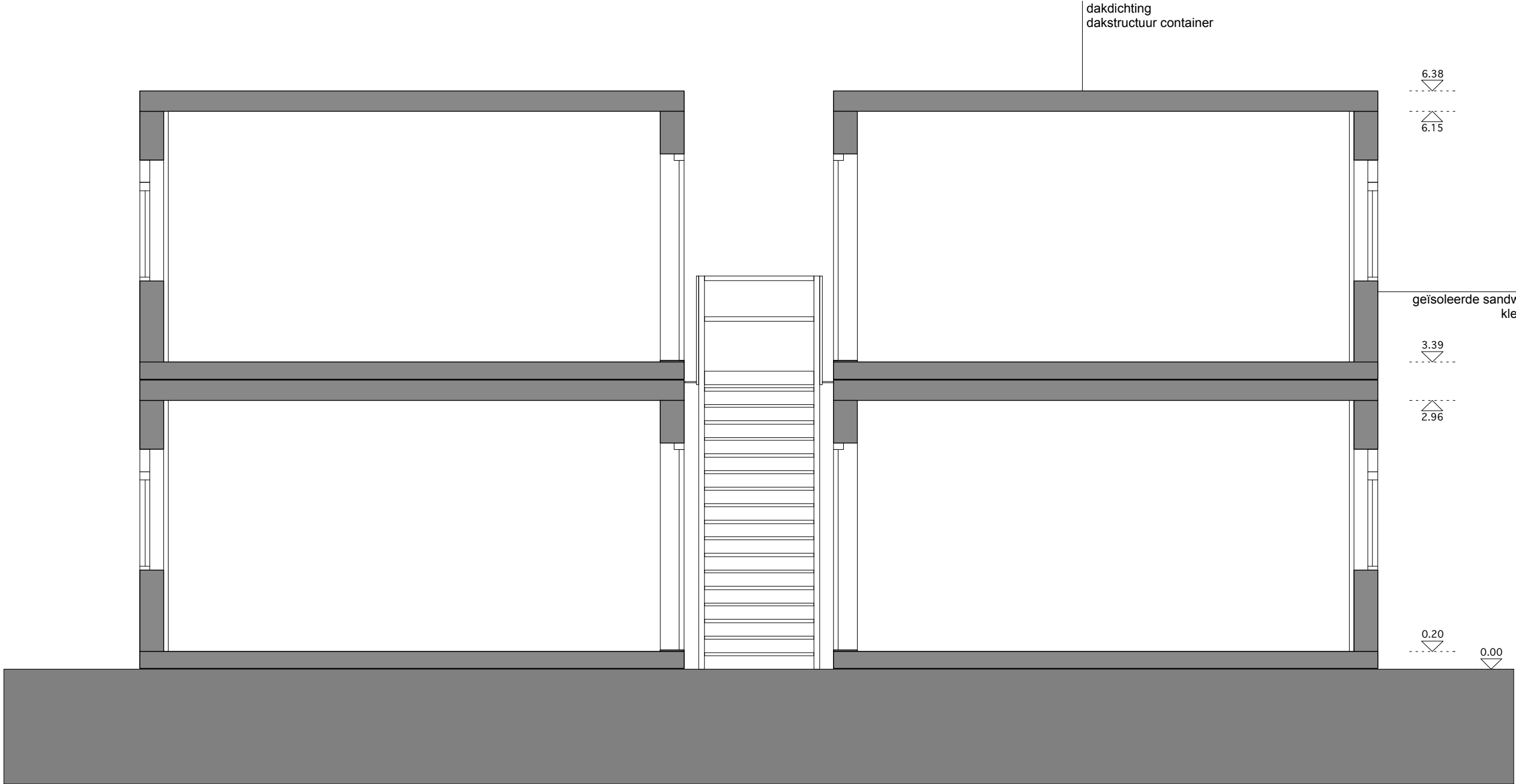

DOORSNEDE 1/50

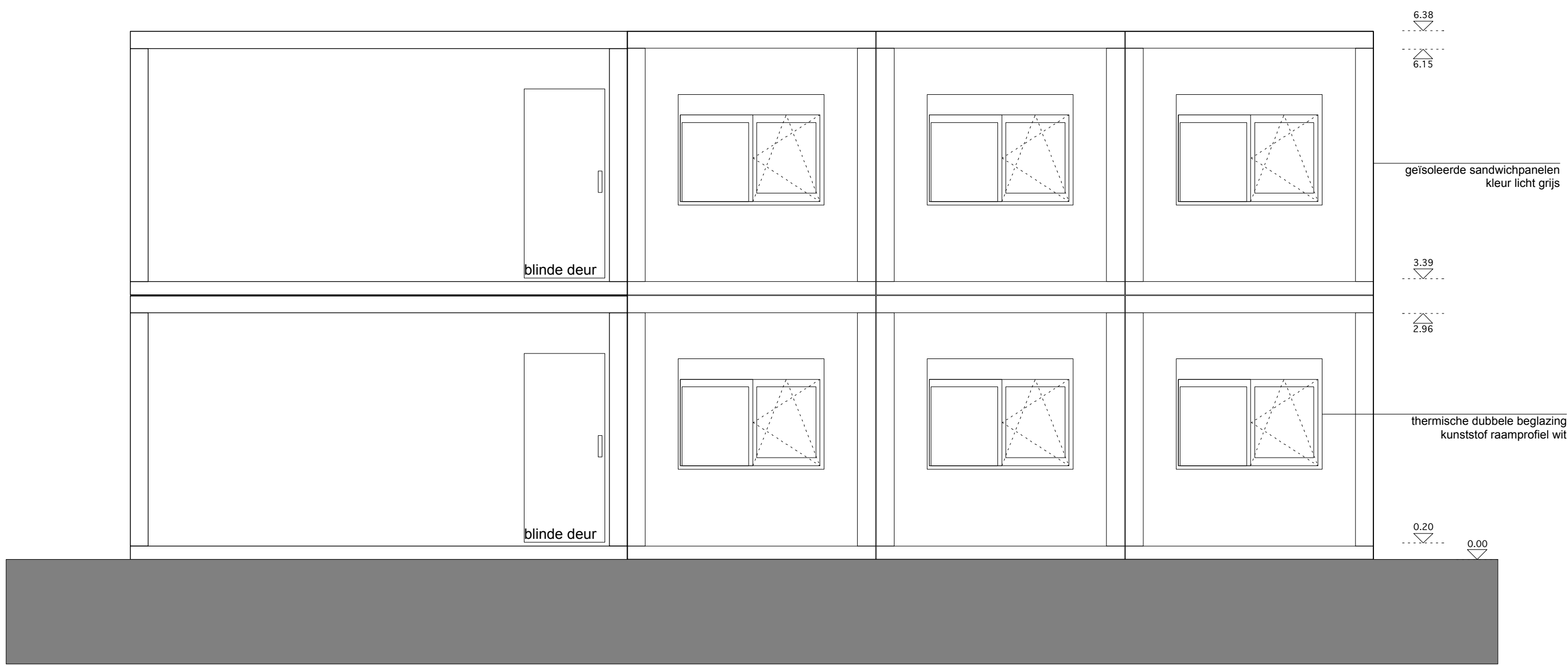

NOORD-OOST GEVEL 1/50

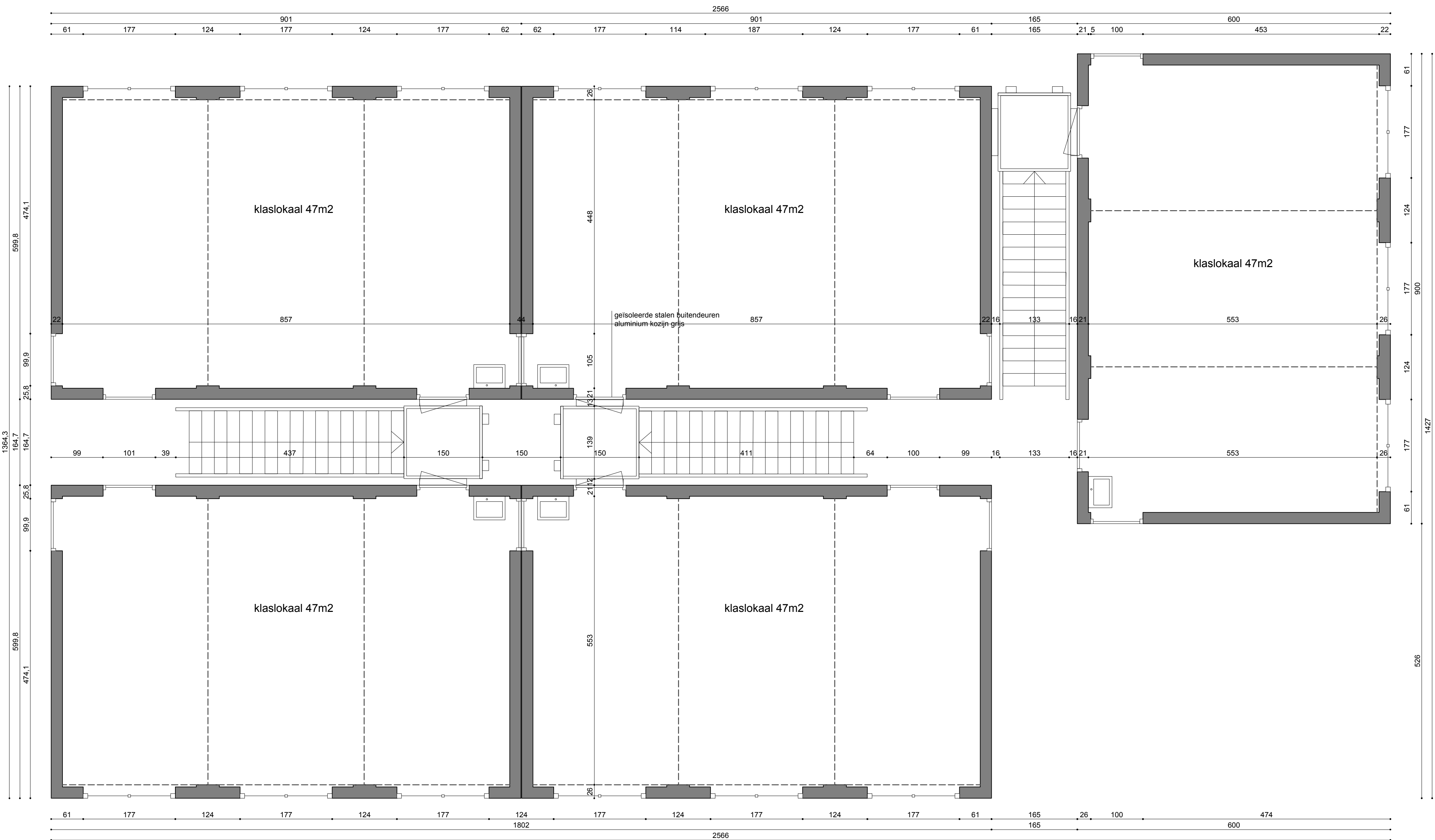

PLAN NIVEAU +1 1/50

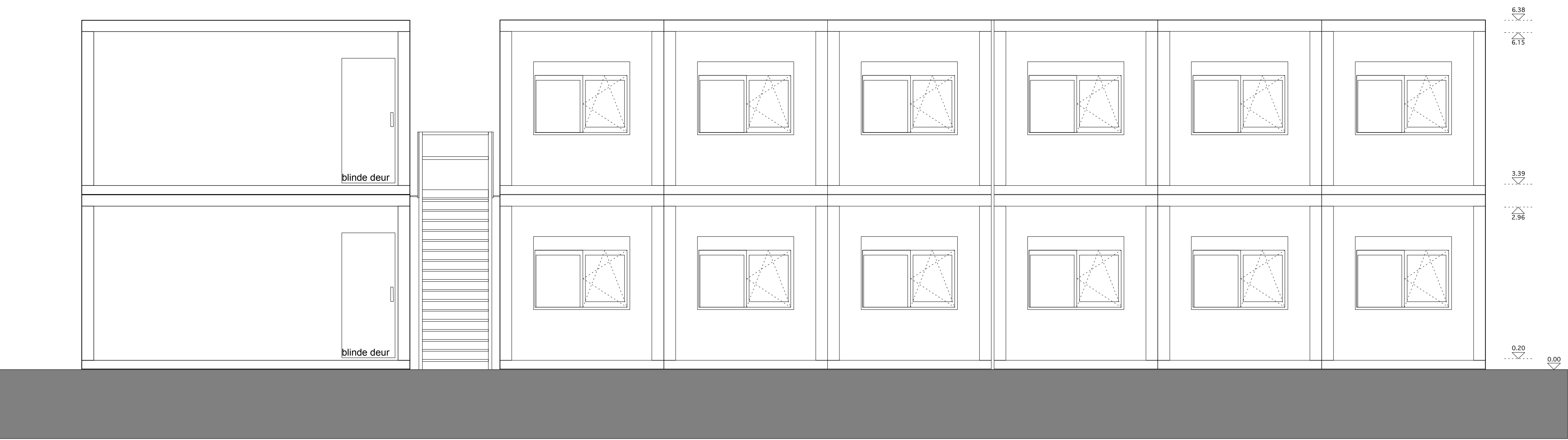

NOORD-WEST GEVEL 1/50

- algemeen :
- + alle afmetingen en niveaus moeten vóór aanvang van de werken ter plaatse gecontroleerd worden door de aannemers. De referentiepas 000 is de vloerplas van het gelijkvloers, bepaald op xx om boven de aa van de straat.
 - + alle kleuren, scheidbaar lijkende materialen en constructies dienen voor de uitvoering ter goedkeuring te worden voorgesteld aan de architect
 - + alle dragende beton-, staal- en metaalwerk-, en houtstructuren worden berekend door een bouwkundig ingenieur
 - + bij uitvoering van de funderingen, te voorzien tot op voorstijve diepte en draagkrachtige grond, moet de toestand van de ondergrond tijdens de werken zorgvuldig worden gecontroleerd door de aannemer
 - + bij uitvoering van de rioleringen dienen de diepte en de ligging van de bestaande en/of ontworpen openbare riolering vooraf en tijdens de werken zorgvuldig door de aannemers te worden gecontroleerd
 - + waterdichte lagen zijn te plaatsen overal waar nodig, afwaterend naar de buitenzijde en volgens aanduidingen van de plannen en het beslis, voor een door de aannemer gemaakte volledige waterdichte constructie
 - + grondwaterlijn mag pas afgeleid worden na volledige uitvoering van de dragende constructie, de thermische isolatie en vochtflits en na controle en goedkeuring door de architect
 - + alle koudbruggen en/of contacten tussen binnen- en buitenspoelblad moeten zorgvuldig thermisch en waterdicht geïsoleerd worden (min. 5cm XPS)
 - + ventilatievoorzieningen overeenkomstig EPB-regelgeving
 - + koppen aardgaspijps onder de landingsplaat en elektrische installatie overeenkomstig ABEI
 - + bij verbouwing, renovatie, restauratiewerken zijn de plannen opgesteld op basis van de bestaande plannen en opmetingen, maar zonder afbraak en blootleggen van bestaande structuren. Verschillen zijn mogelijk ten opzichte van de toestand die wordt aangetroffen tijdens de uitvoering van de werken.

ontwerp:	Angelus - tijdelijke containerklassen		
bouwplaats:	Roodbeeksesterweg 586 - 1200 Sint-Lambrechts-Woluwe		
kadaster:	afdeling 1 - sectie D - nr 114 1g4 1k4 1k4 2a		
opdrachtgever :	VZW SINT-GOEDELE Brussel		T 02 520 05 72
	Verheydenstraat 39 - 1070 ANDERLECHT		M E info@sint-goelede.be
ontwerpers :	atelier MA-P		T 02 216 55 95
	Atelier M Architects + Planners bv cvba		M E info@ma-p.be
stabiliteit :			E info@ma-p.be
			E info@ma-p.be
contactpersoon:			T M E
			E E
technieken :			T M E
			E E
studie :	BOUWAANVRAAG		plan nr. 2 / 2
	Plan +1, Gevels, Snede		1/50
datum :			21 03 2017
			A
aanpassingen :			B
			C
de opdrachtgever :			D
			E
de architect :			de aannemer, voor
			gelijkvormige uitvoering :