

COUPE D'IMPLANTATION AA SITUATION EXISTANTE - 1/200e

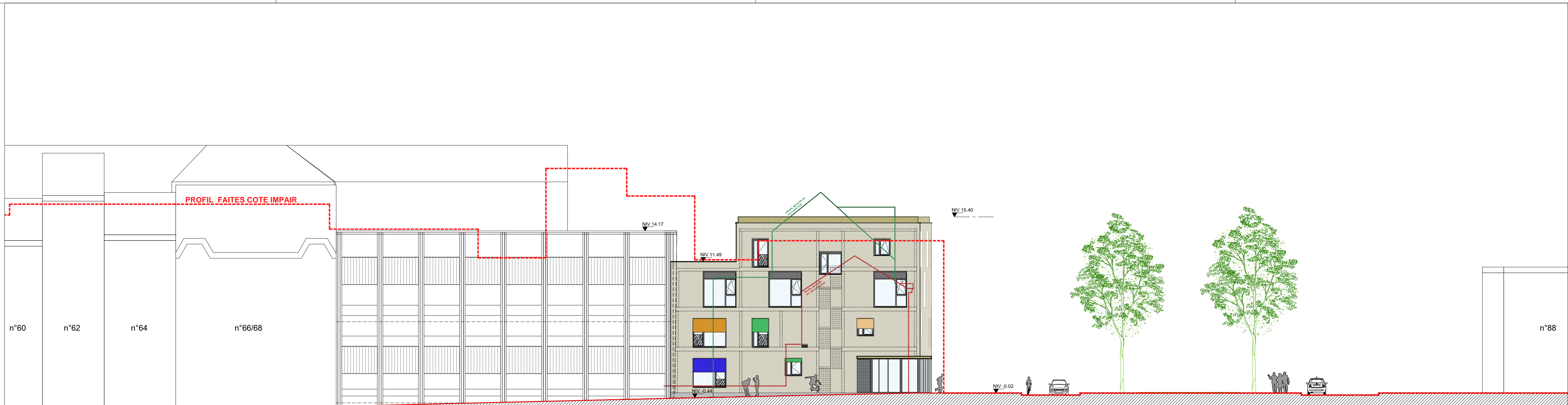

COUPE D'IMPLANTATION AA SITUATION PROJETEE - 1/200e



COUPE D'IMPLANTATION BB SITUATION EXISTANTE - 1/200e

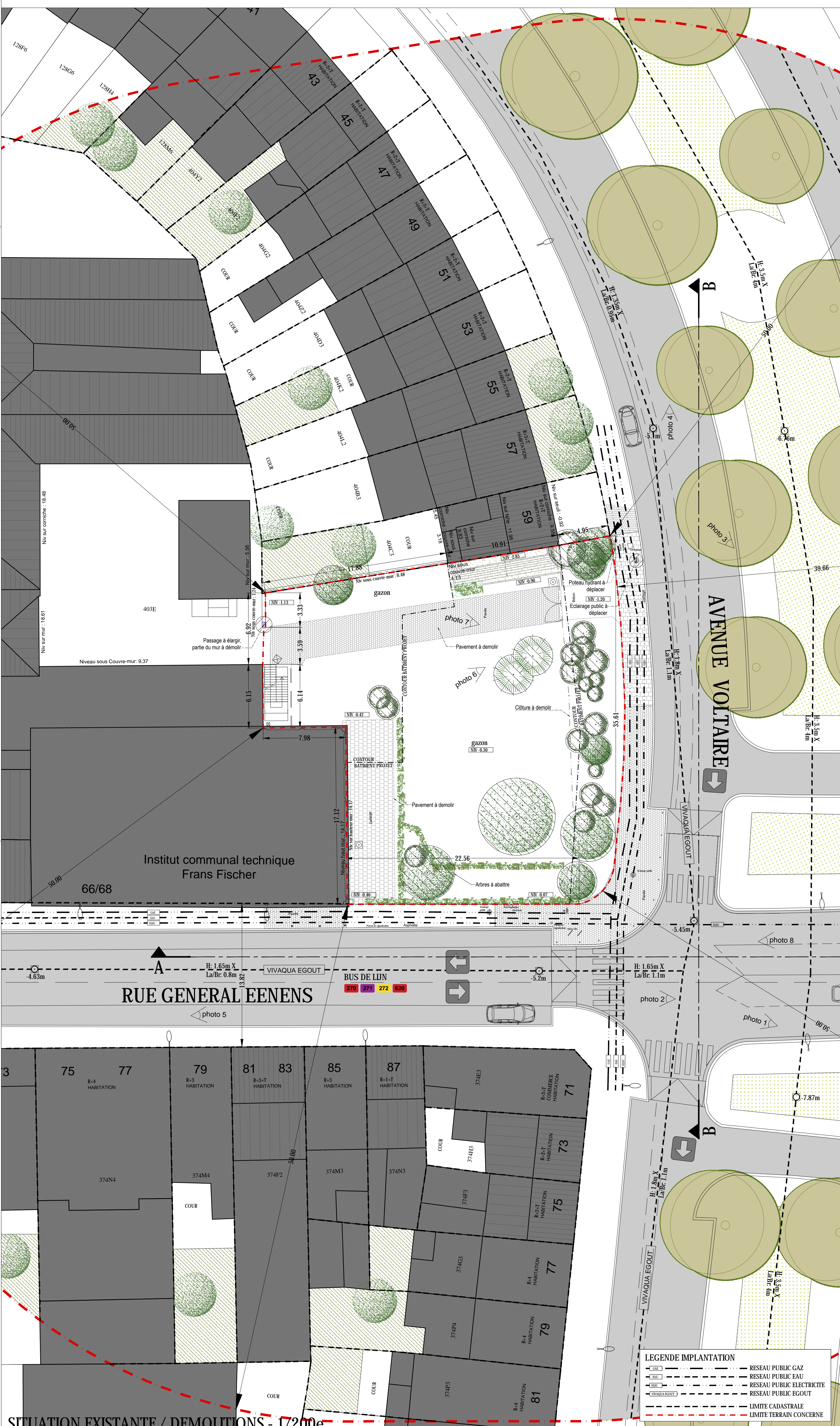

SITUATION EXISTANTE / DEMOLITIONS - 1/200e

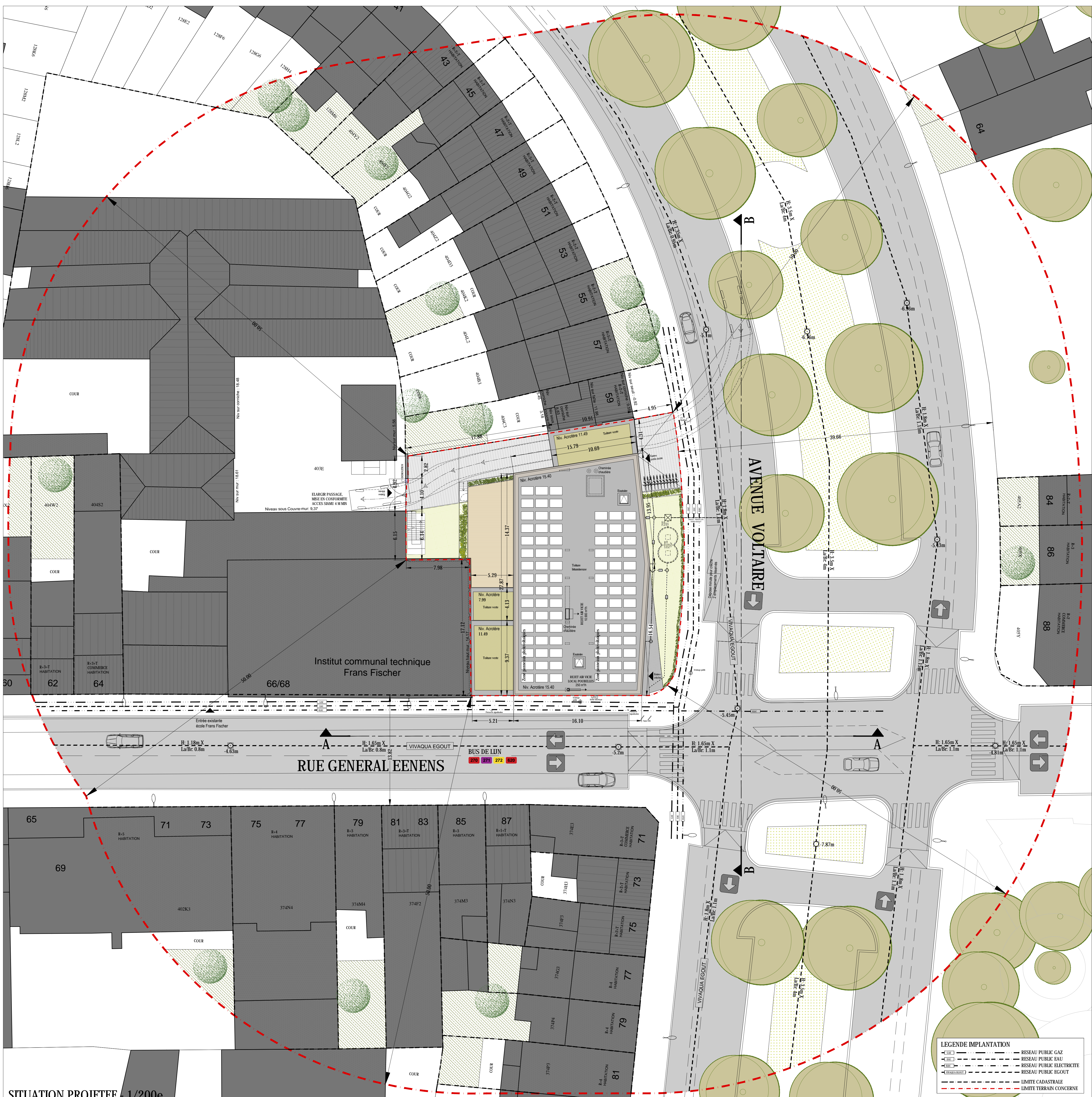

SITUATION PROJETEE - 1/200e



COUPE D'IMPLANTATION BB SITUATION PROJETEE - 1/200e



PLAN DE LOCALISATION - 1/1000e



PLAN DE LOCALISATION AERIEN - 1/500e

|   |  |  |                        |                        |                     |
|---|--|--|------------------------|------------------------|---------------------|
| REGION DE BRUXELLES CAPITALE  |  |  | COMMUNE DE SCHAERBEEK  |                        |                     |
| <b>DEMANDE DE PERMIS D'URBANISME</b>  |  |  |                        |                        |                     |
| CONSTRUCTION D'UN BATIMENT PASSIF COMPRENANT UNE CRECHE DE 48 LITS ET UNE EXTENSION D'ECOLE D'ENSEIGNEMENT TECHNIQUE QUALIFIANT   |  |  |                        |                        |                     |
| PARCELLE SITUÉE À L'ANGLE DE LA RUE EENENS ET DE L'AVENUE VOLTAIRE, À 1030 SCHAERBEEK   |  |  |                        |                        |                     |
| MÂTRE D'OUVRAGE<br>Administration Communale de Schaerbeek - Service Infrastructures<br>Place Colignon à 1030 Schaerbeek - 02.244.75.11  |  |  |                        |                        |                     |
| Le Bourgmestre  |  | <b>SCHAERBEEK</b><br>1030  |                        | Le Secrétaire Communal |                     |
| ARCHITECTES<br><b>R2D2</b> R2D2 ARCHITECTURE S.A.<br>Olivier Mouton / Vincent Mouton<br>Rue Berthele 130 - 1190 BRUXELLES<br>Tel : +32 (0)2 381 46 80<br>Fax : +32 (0)2 381 46 89<br>info@r2d2architecture.be - www.r2d2architecture.be |  |  |                        |                        |                     |
| STABILITE<br><b>MATRICHE</b><br>Bureau MATRICHE sprl<br>Tel : +32 (0)2 381 46 80<br>Fax : +32 (0)2 381 46 89<br>info@matriche.net   |  | TECHNIQUES SPECIALIS<br><b>CONCEPT CONTROL SA</b><br>Tel : +32 (0)2 522 72 72<br>Fax : +32 (0)2 522 72 97<br>info@conceptcontrol.com |                        |                        |                     |
| ECHELLE : 1/200, 1/500, 1/1000  |  |  |                        |                        |                     |
| DATE : 05-12-2017   |  |  | COTES : CM             |                        |                     |
|   |  |  | REF: 305_1030_VOLTAIRE |                        |                     |
|   |  |  |                        |                        | <b>IMPLANTATION</b> |
|   |  |  |                        |                        | <b>01</b>           |