

**ARCHITECTEN
ATELIER**
Jetselaan 100 - 1081 Brussel
Tel: 02/420 11 84
info@architecten-atelier.be

**A402.16
KLEUTERSCHOOL
PARUCK**

BOUWHEER
vzw KATHOLIEK ONDERWIJS
BRUSSEL ANNUNTIATEN
Naamssteenweg 355
3001 Heverlee
Griet Blondiau (algemeen directeur)

HANDTEKENING

**AXONOMETRIES
3D VIEWS
NIEUWE TOESTAND**

BOUWAANVRAAG

A3 Syntheseplannen

2018 - 10 - 09

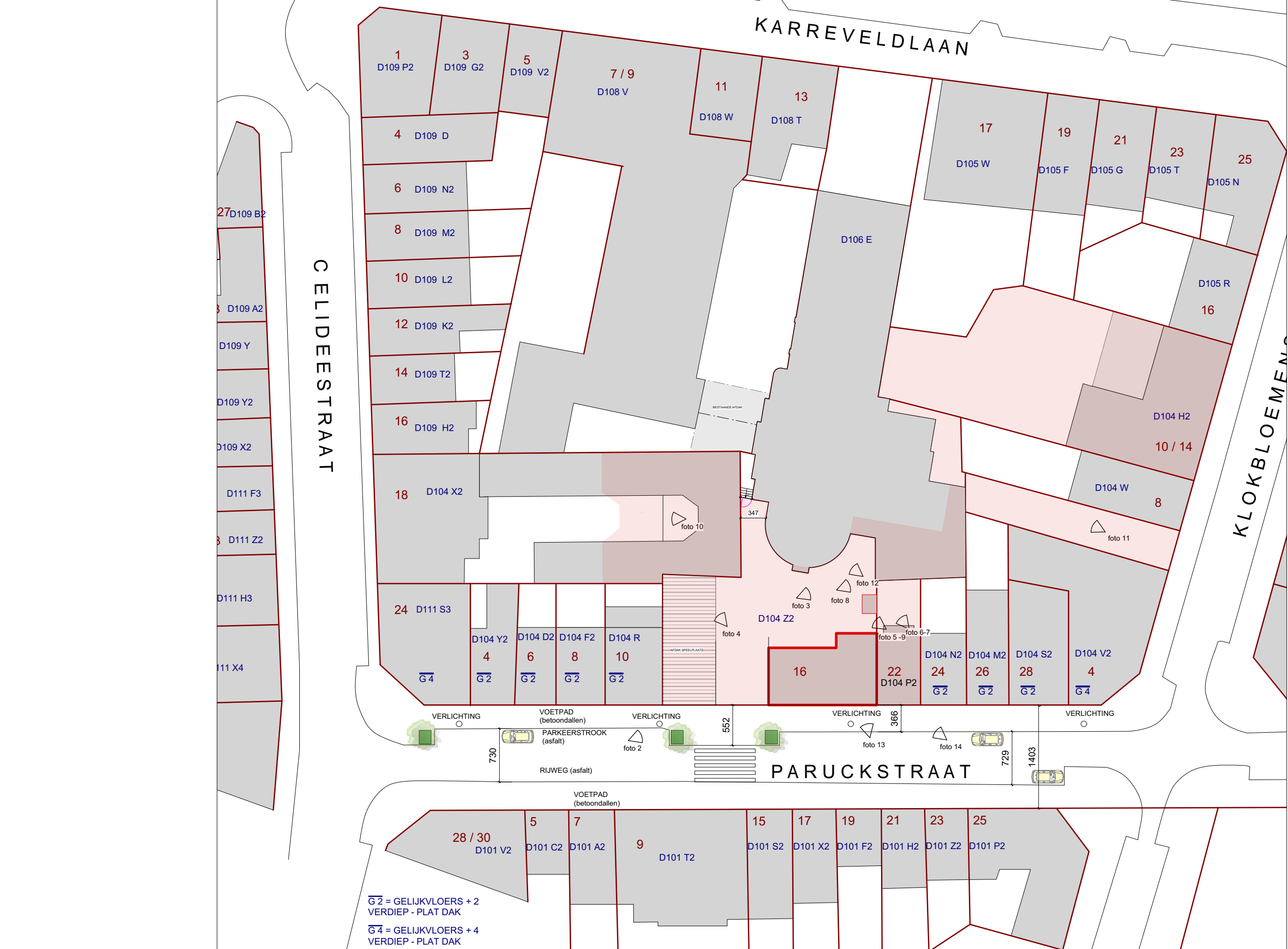

**ARCHITECTEN
ATELIER**
Jetselaan 100 - 1081 Brussel
Tel: 02/420 11 84
info@architecten-atelier.be

**A402.16
KLEUTERSCHOOL
PARUCK**

BOUWHEER
vzw KATHOLIEK ONDERWIJS
BRUSSEL ANNUNTIATEN
Naamssesteenweg 355
3001 Heverlee
Griet Blondiau (algemeen directeur)

HANDTEKENING

**IMPLANTINGSPLAN
BESTAANDE TOESTAND
SCHAAL 1/500**

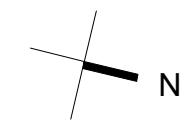

BOUWAANVRAAG
A3 Syntheseplannen

2018 - 10 - 9
plannummer **01**

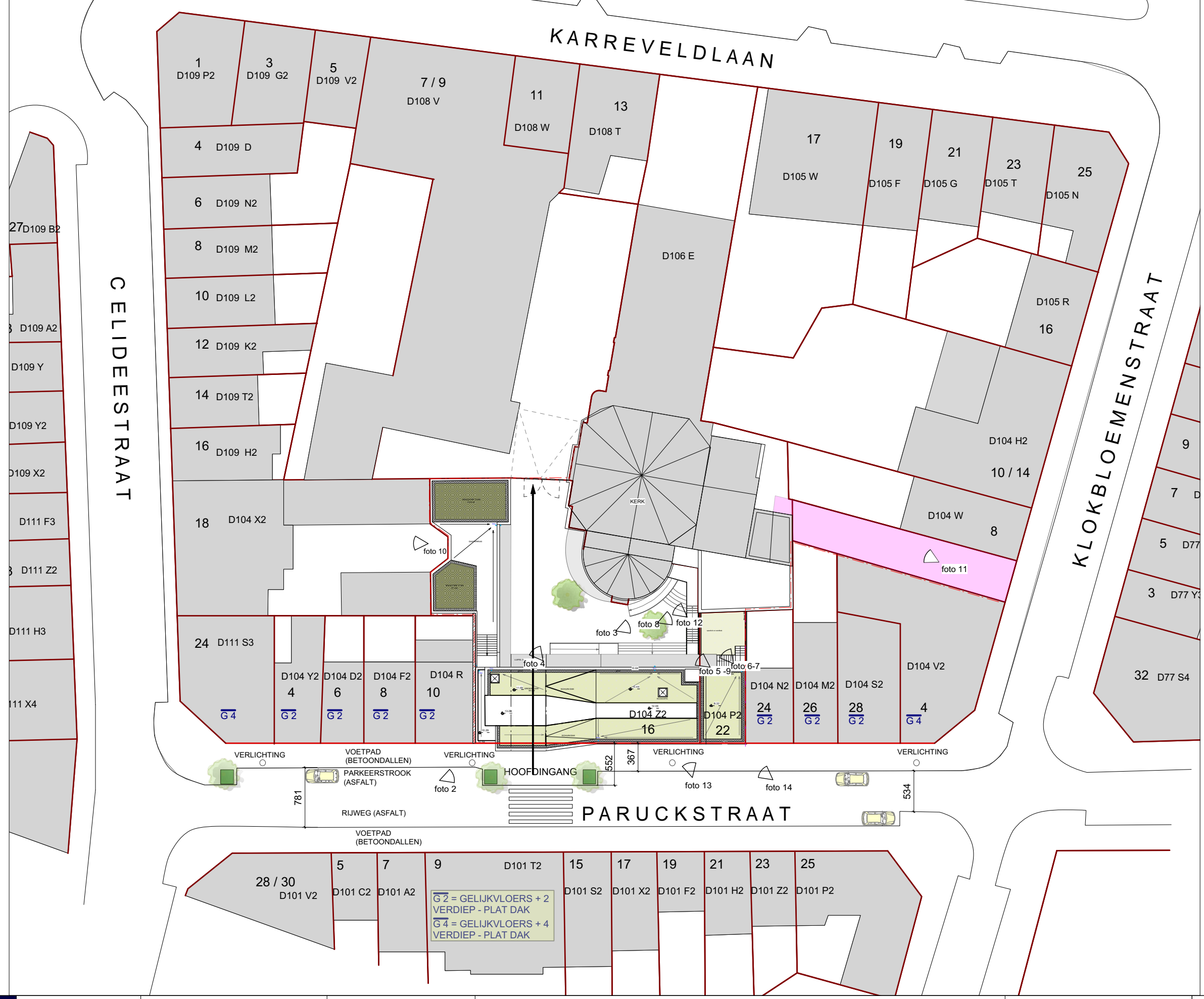

**ARCHITECTEN
ATELIER**
Jetselaan 100 - 1081 Brussel
Tel: 02/420 11 84
info@architecten-atelier.be

**A402.16
KLEUTERSCHOOL
PARUCK**

BOUWHEER
vzw KATHOLIEK ONDERWIJS
BRUSSEL ANNUNTIATEN
Naamsesteenweg 355
3001 Heverlee
Griet Blondiau (algemeen directeur)

HANDTEKENING

**IMPLANTINGSPLAN
NIEUWE TOESTAND - SCHAAL 1/500**

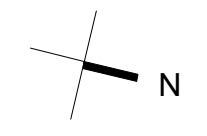

BOUWAANVRAAG
A3 Synthesepannen

2018 - 10 - 9
plannummer **02**

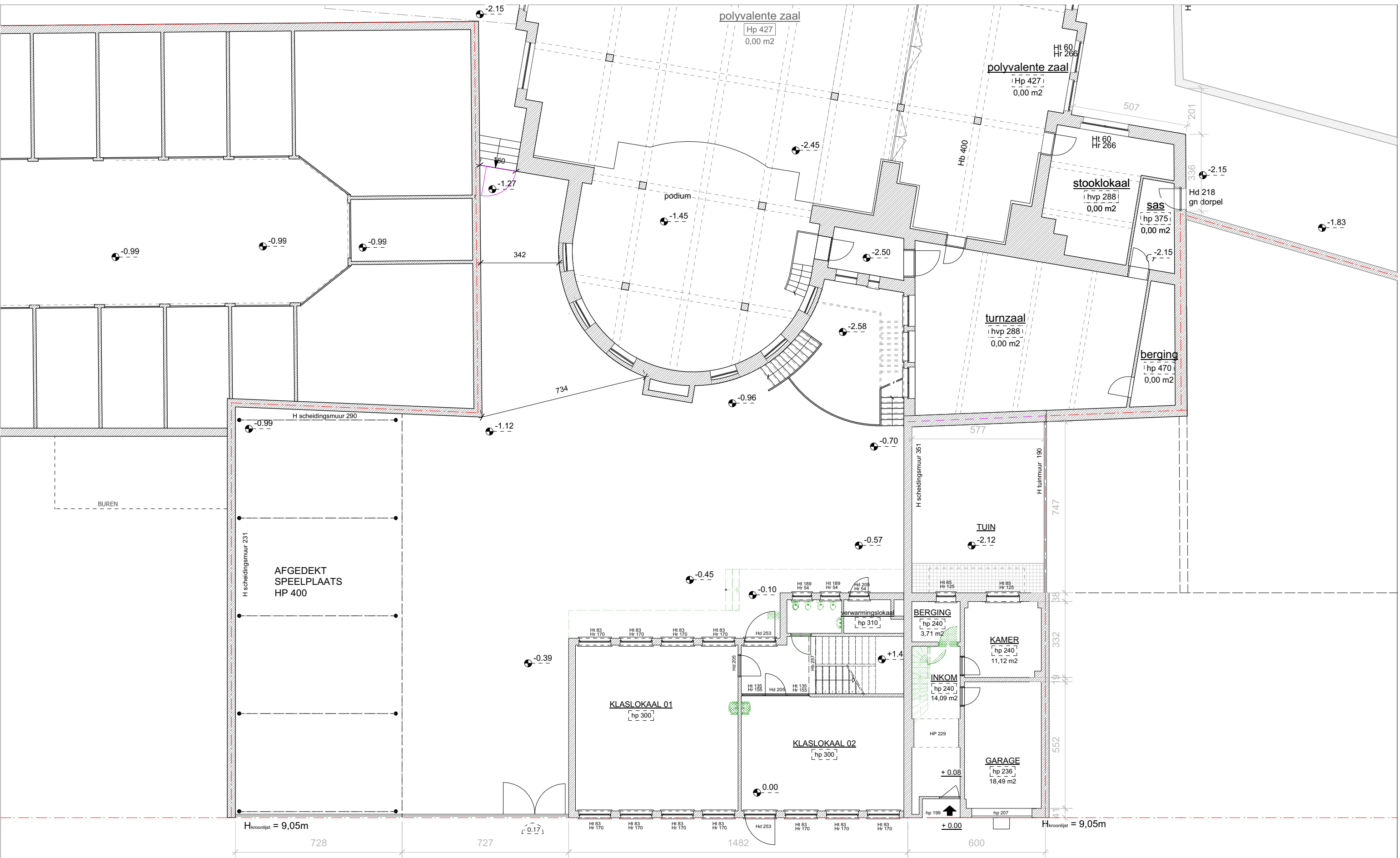

**ARCHITECTEN
ATELIER**
 Jetselaan 100 - 1081 Brussel
 Tel: 02/420 11 84
 info@architecten-atelier.be

**A402.16
KLEUTERSCHOOL
PARUCK**

BOUWHEER
 vzw KATHOLIEK ONDERWIJS
 BRUSSEL ANNUNTIATEN
 Naamsesteenweg 355
 3001 Heverlee
 Griet Blondiau (algemeen directeur)

HANDTEKENING

**NIVEAU 0
BESTAANDE TOESTAND** SCHAAL 1/150



BOUWAANVRAAG
 A3 Syntheseplannen

2018 - 10 - 9
 plannummer **3**

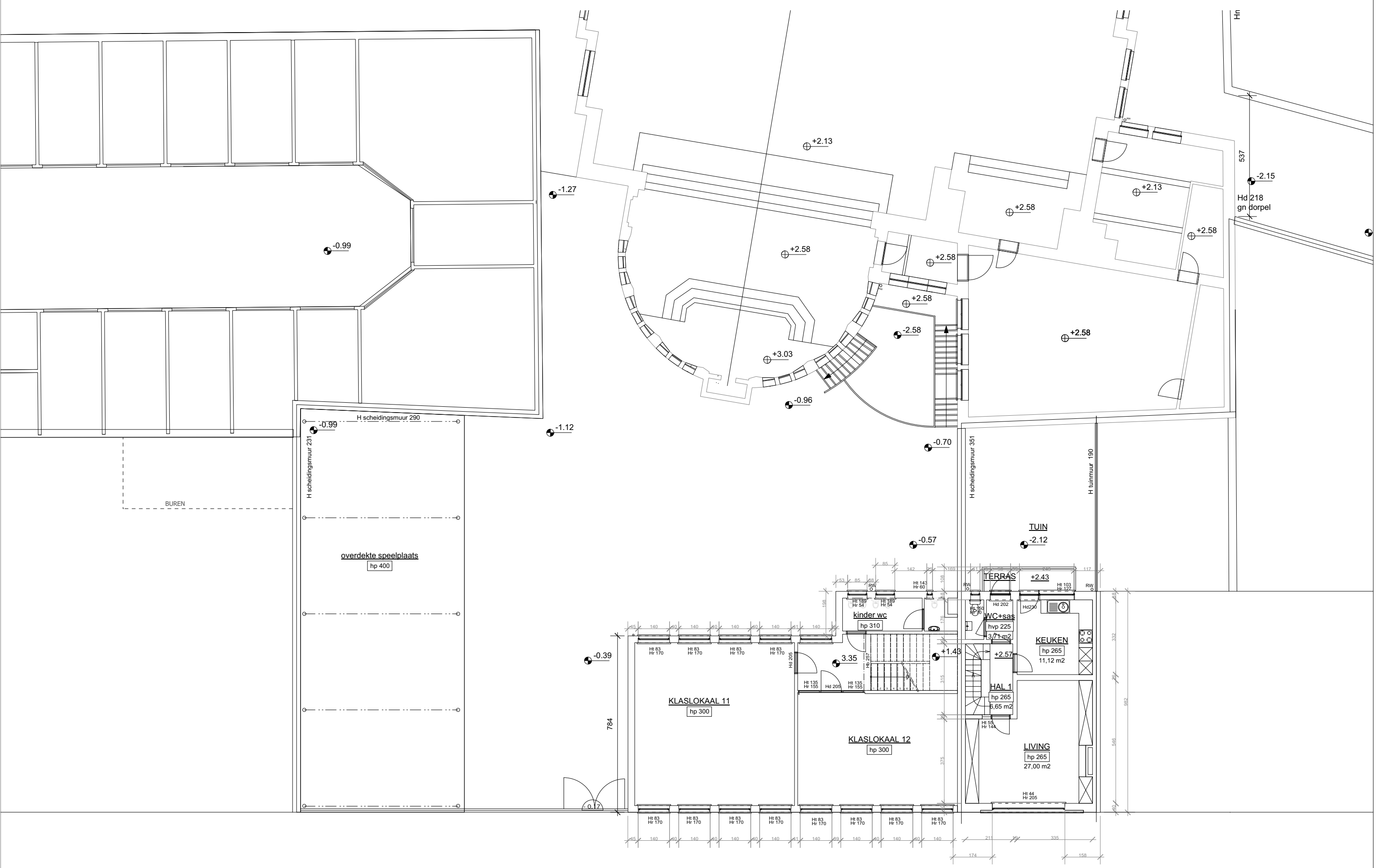

**ARCHITECTEN
ATELIER**
 Jetselaan 100 - 1081 Brussel
 Tel: 02/420 11 84
 info@architecten-atelier.be

**A402.16
KLEUTERSCHOOL
PARUCK**

BOUWHEER
 vzw KATHOLIEK ONDERWIJS
 BRUSSEL ANNUNTIATEN
 Naamsesteenweg 355
 3001 Heverlee
 Griet Blondiau (algemeen directeur)

HANDTEKENING

**NIVEAU 1
BESTAANDE TOESTAND SCHAAL 1/150**



BOUWAANVRAAG
 A3 Syntheseplannen

2018 - 10 - 9
 plannummer 4

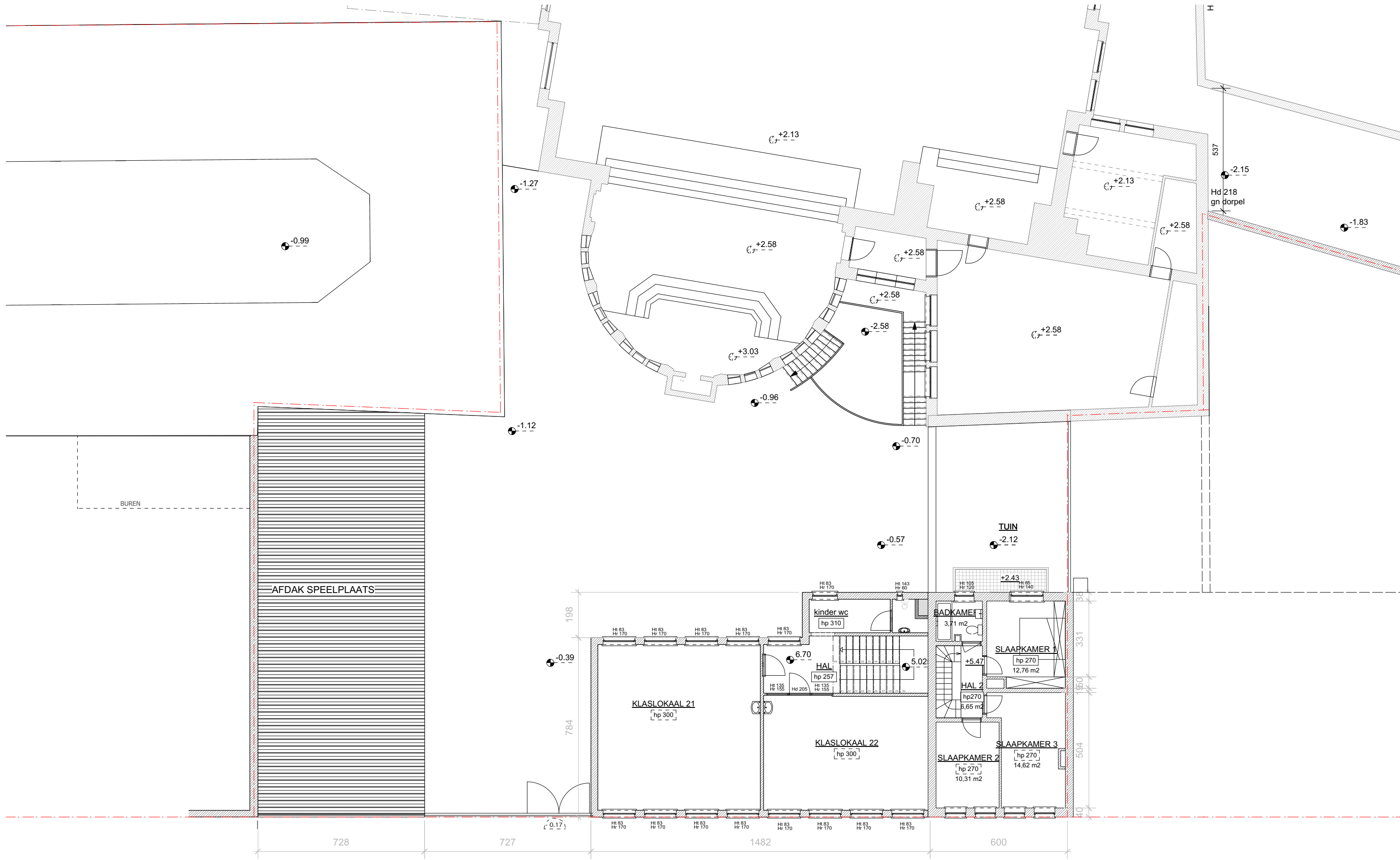

**ARCHITECTEN
ATELIER**
Jetselaan 100 - 1081 Brussel
Tel: 02/420 11 84
info@architecten-atelier.be

**A402.16
KLEUTERSCHOOL
PARUCK**

BOUWHEER
vzw KATHOLIEK ONDERWIJS
BRUSSEL ANNUNTIATEN
Naamssteenweg 355
3001 Heverlee
Griet Blondiau (algemeen directeur)

HANDTEKENING

**NIVEAU 2
BESTAANDE TOESTAND SCHAAL 1/150**

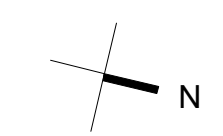

BOUWAANVRAAG
A3 Syntheseplannen

2018 - 10 - 9
plannummer **5**

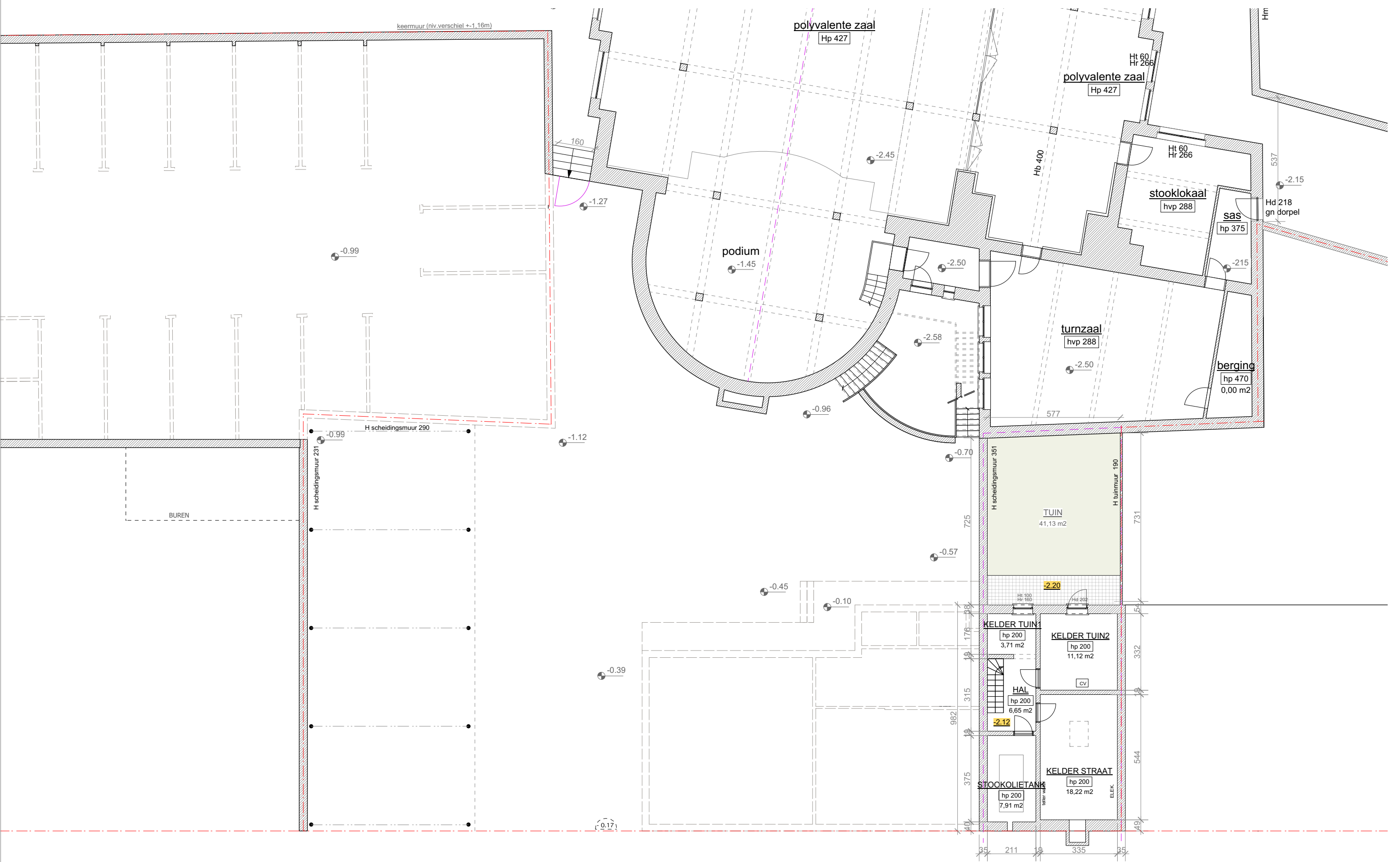

**ARCHITECTEN
ATELIER**
 Jetselaan 100 - 1081 Brussel
 Tel: 02/420 11 84
 info@architecten-atelier.be

**A402.16
KLEUTERSCHOOL
PARUCK**

BOUWHEER
 vzw KATHOLIEK ONDERWIJS
 BRUSSEL ANNUNTIATEN
 Naamsesteenweg 355
 3001 Heverlee
 Griet Blondiau (algemeen directeur)

HANDTEKENING

NIVEAU -1
BESTAANDE TOESTAND SCHAAL 1/150



BOUWAANVRAAG
 A3 Syntheseplannen

2018 - 10 - 9
 plannummer **6**

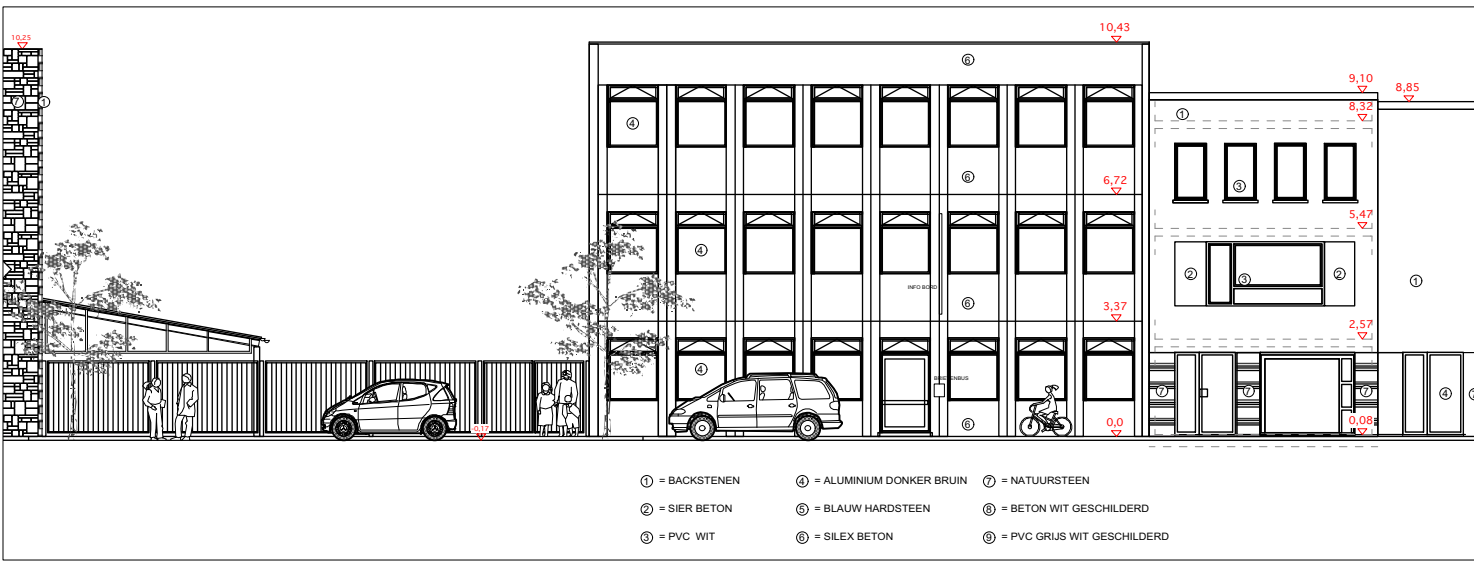

GEVEL PARUCKSTRAAT

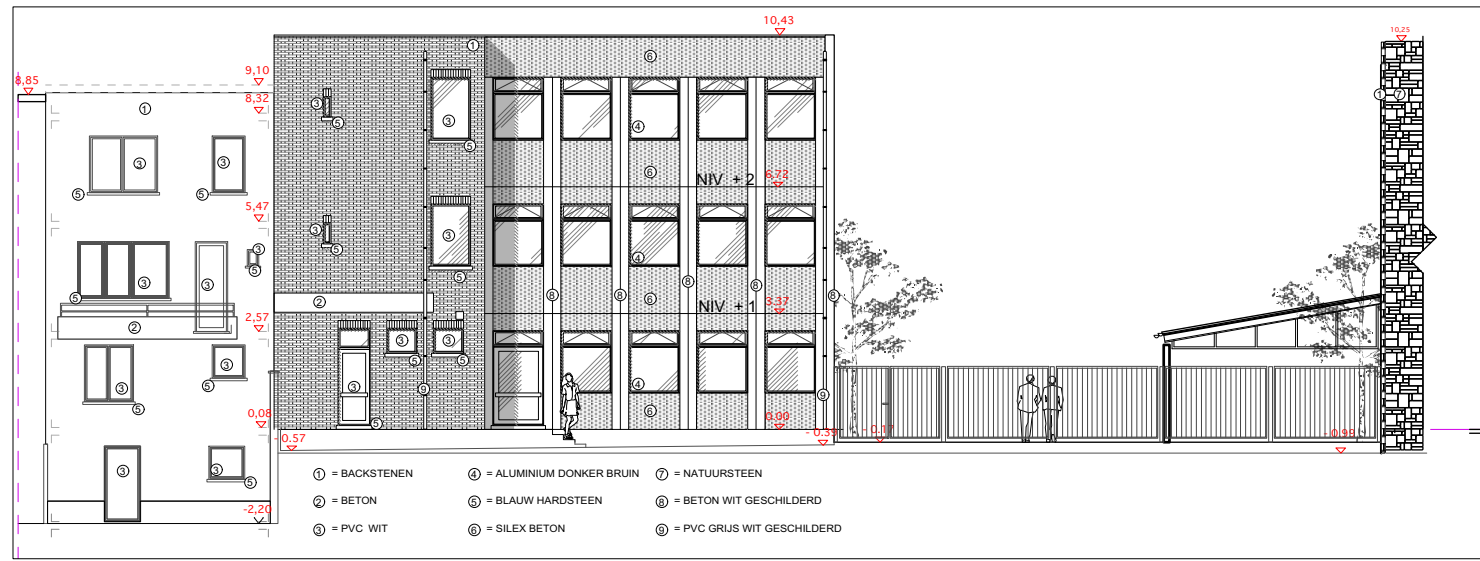

GEVEL BINNENPLAATS

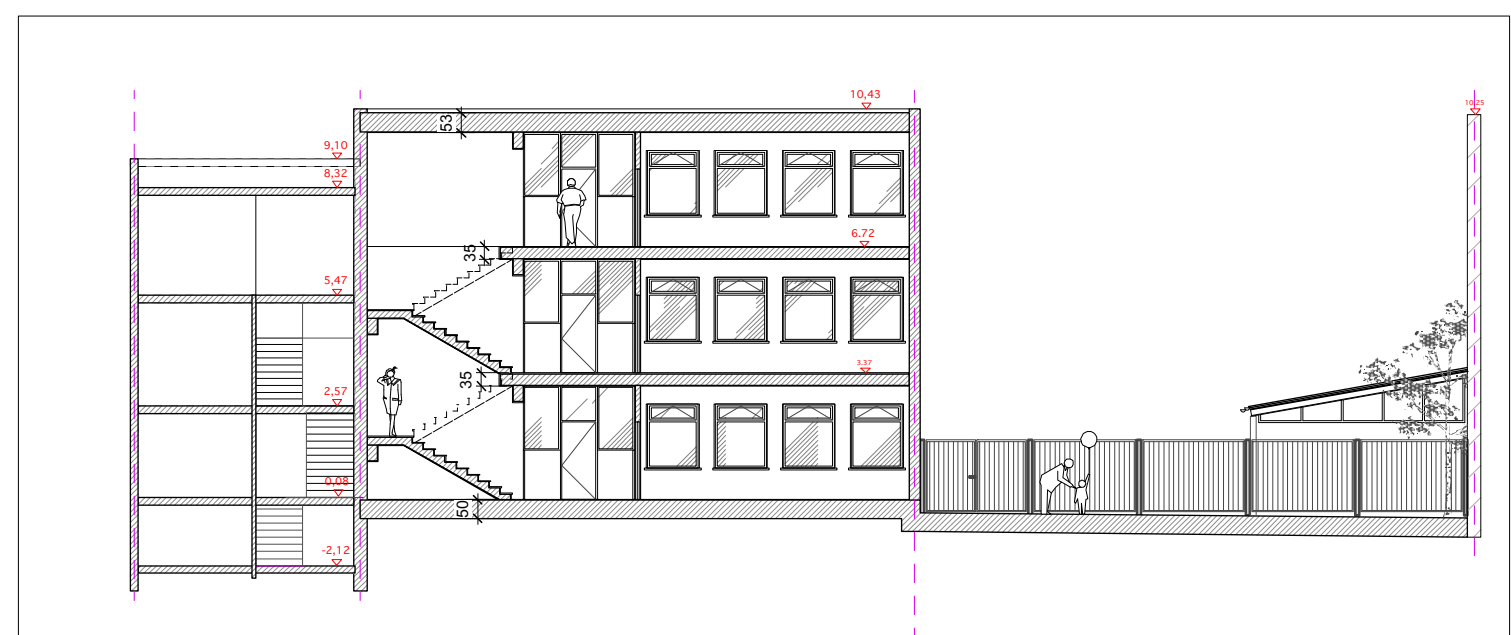

SNEDE A-A

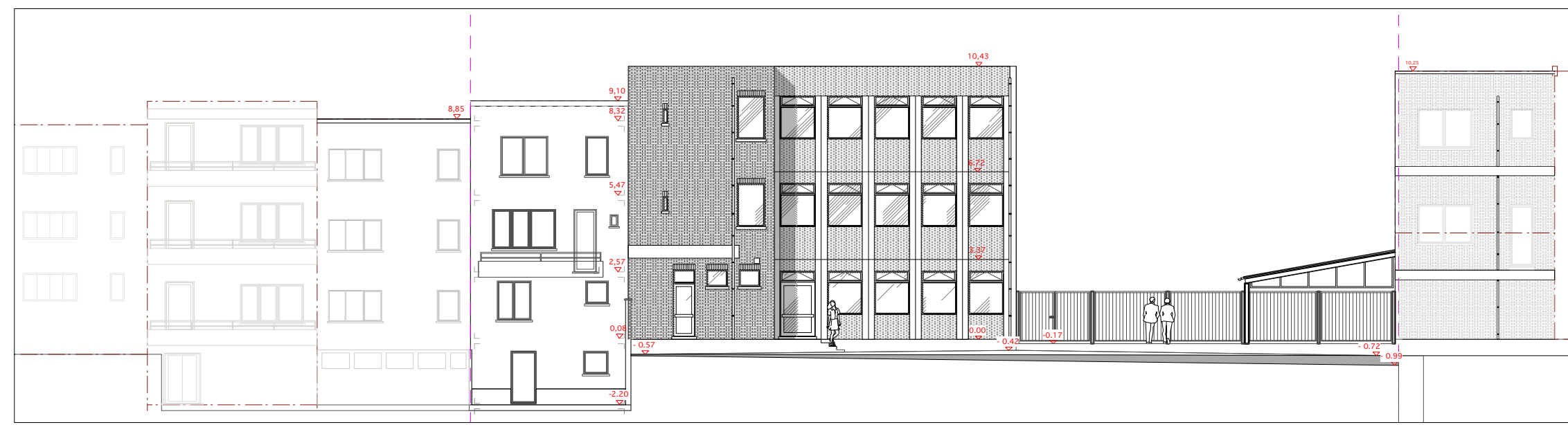

TERREINPROFIEL





- ① = GEVEL STRIPS
- ② = ZICHT BETON
- ③ = HOUT - GEKLEURDE GEVEL ELEMENTEN
- ④ = BUITENSCHRIJNWERK ALUMINIUM
- ⑤ = METAL BALUSTRADE
- ⑥ = POORT GEKLEURDE LATTEN
- ⑦ = STEELDECK OP YTONG
- ⑧ = NAASTLIGGENDE GEBOUW

**ARCHITECTEN
ATELIER**
Jetselaan 100 - 1081 Brussel
Tel: 02/420 11 84
info@architecten-atelier.be

**A402.16
KLEUTERSCHOOL
PARUCK**

BOUWHEER
vzw KATHOLIEK ONDERWIJS
BRUSSEL ANNUNTIATEN
Naamsesteenweg 355
3001 Heverlee
Griet Blondiau (algemeen directeur)

HANDTEKENING

ACHTERGEVEL - SPEELTUIN
NIEUWE TOESTAND SCHAAL 1/100

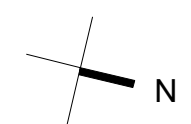

BOUWAANVRAAG
A3 Syntheseplannen

2018 - 10 - 9
plannummer 9

SNEDE A-A

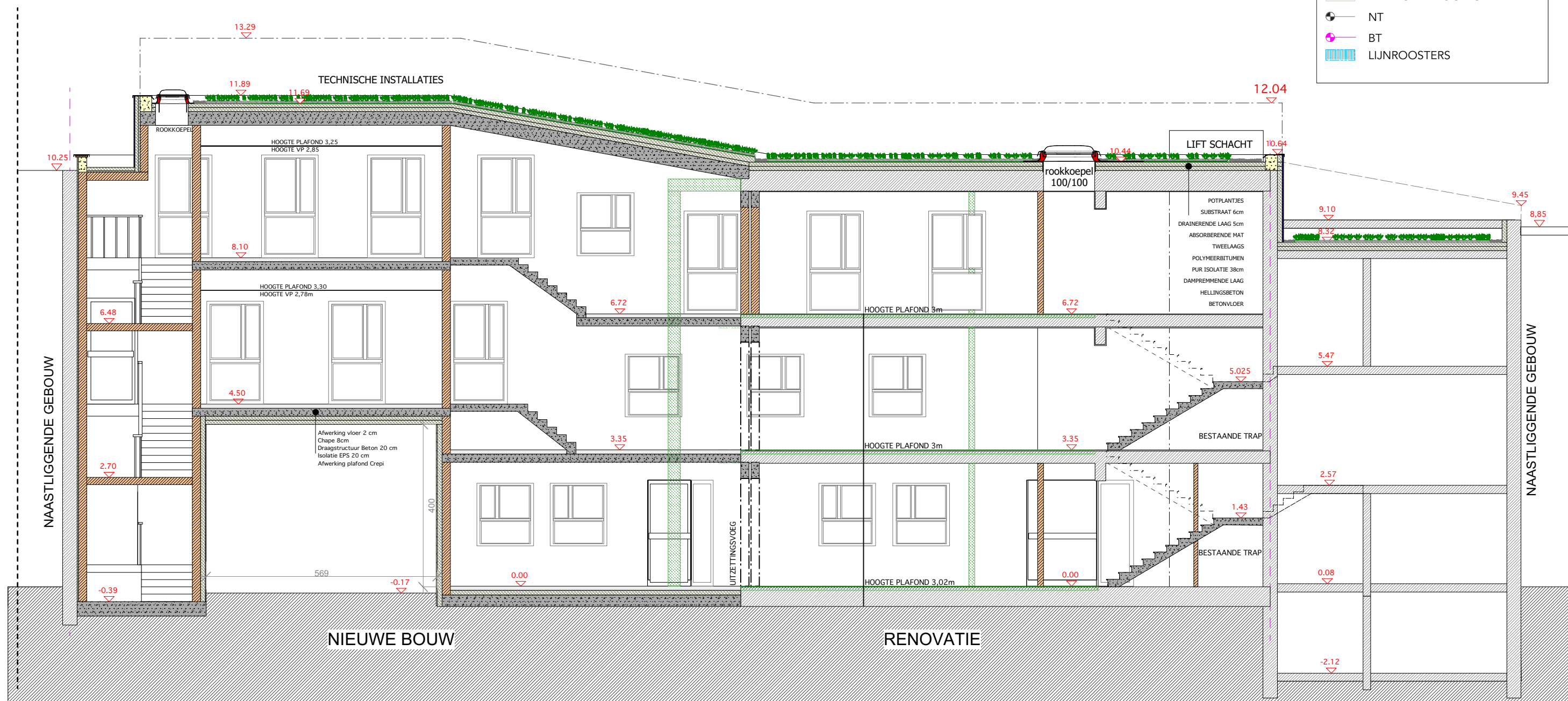

SNEDE C-C

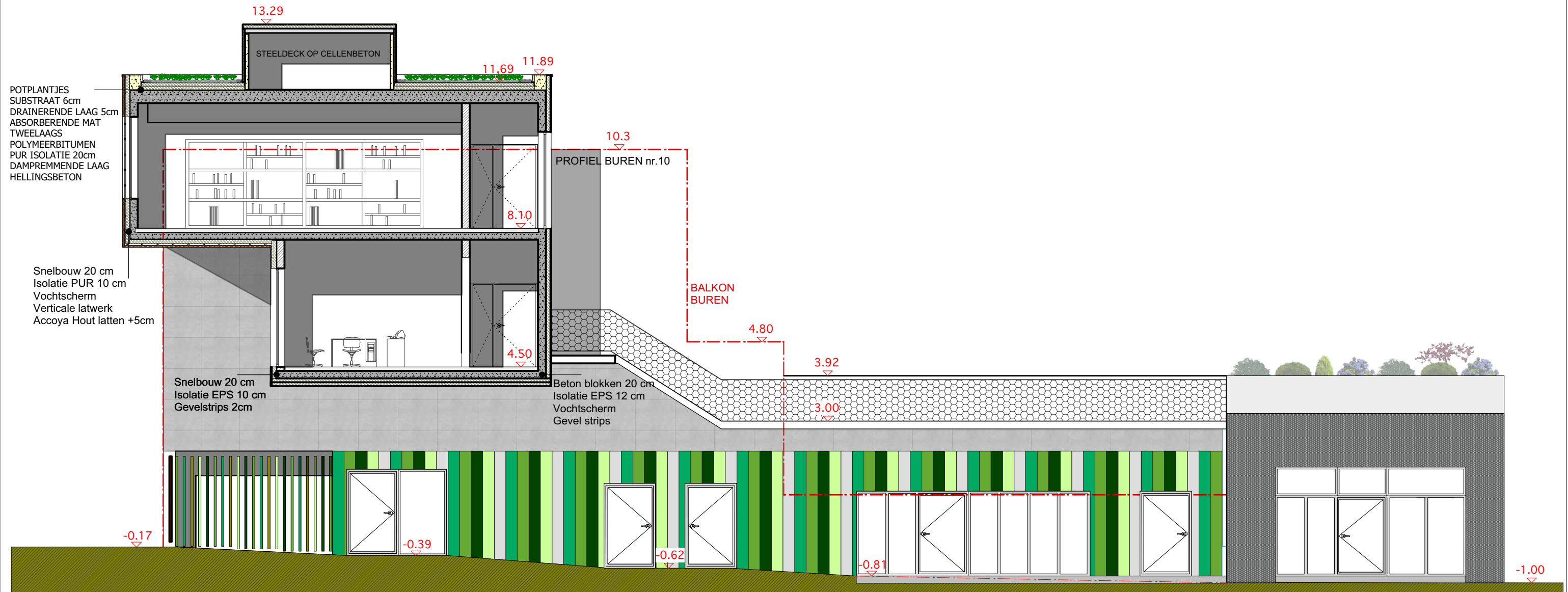

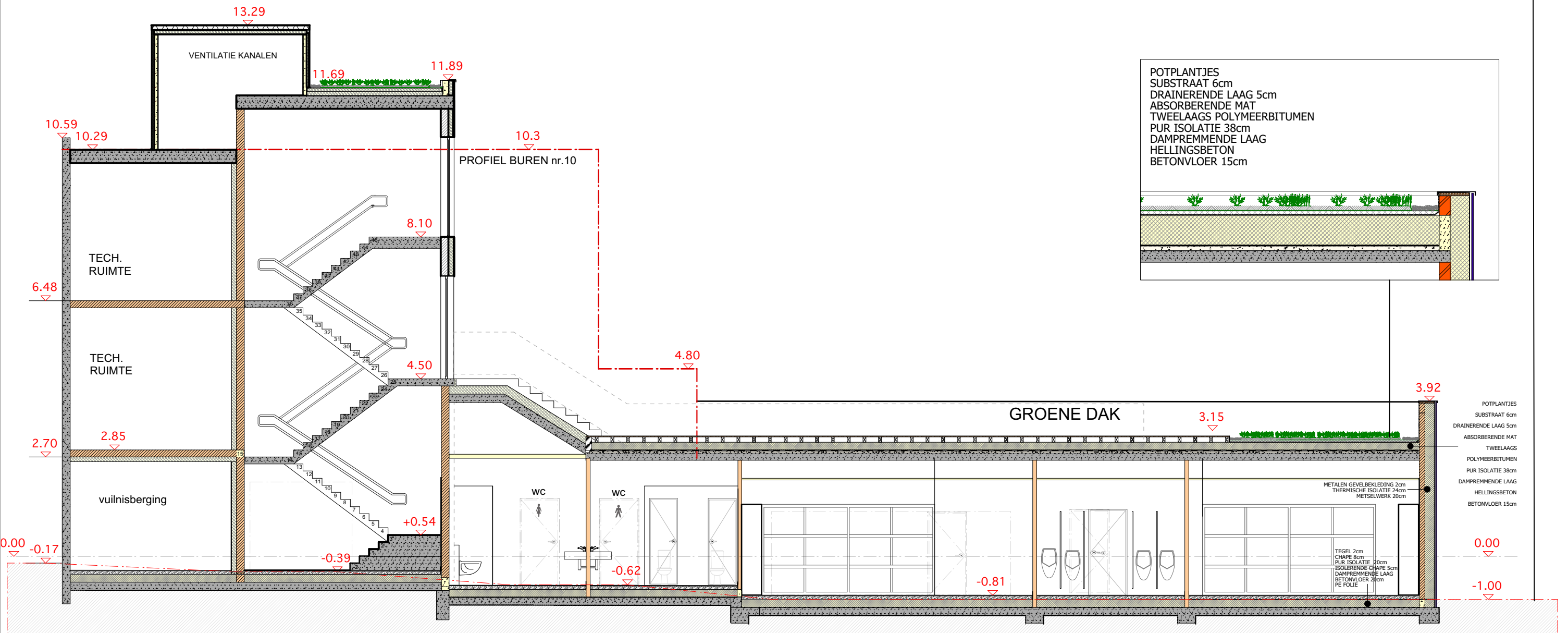
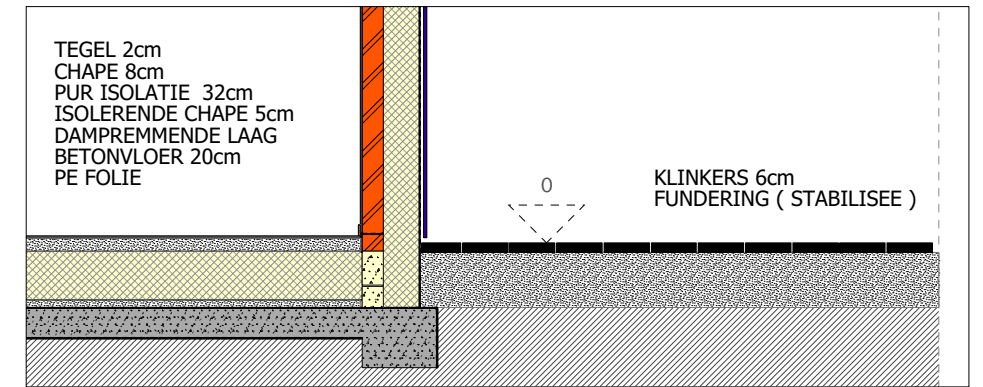
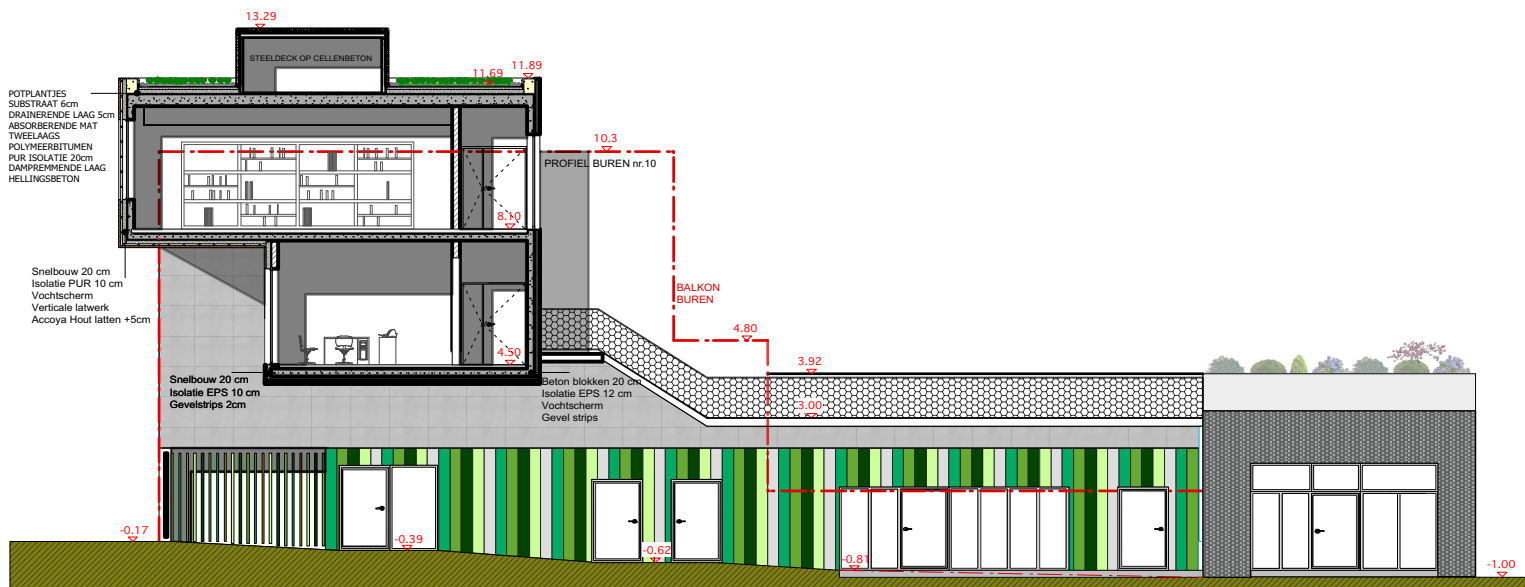

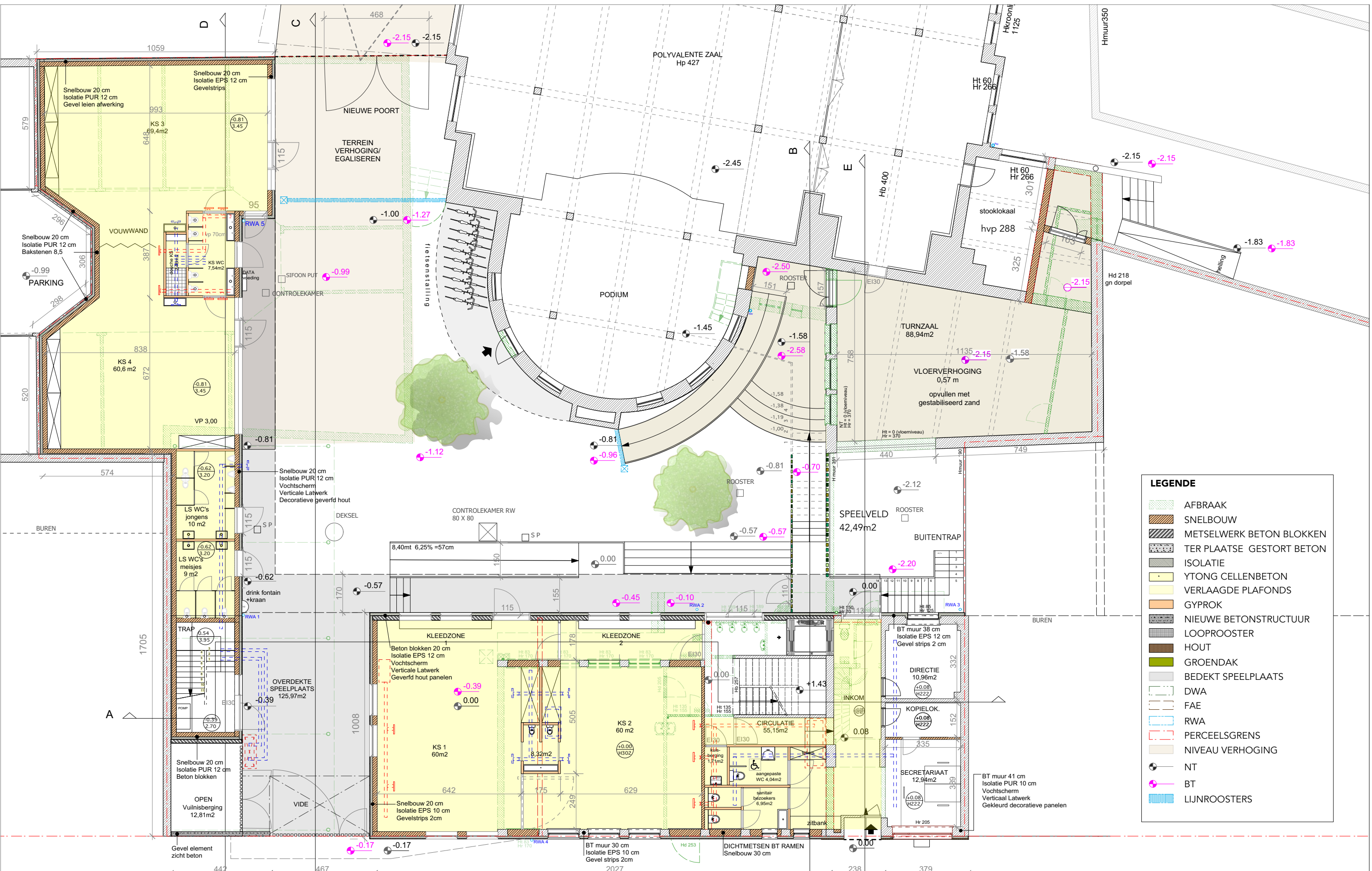

LEGENDE

- AFBRAAK
- SNELBOUW
- METSELWERK BETON BLOKKEN
- TER PLAATSE GESTORT BETON
- ISOLATIE
- YTONG CELLENBETON
- VERLAAGDE PLAFONDS
- GYPROK
- NIEUWE BETONSTRUCTUUR
- LOOPROOSTER
- HOUT
- GROENDAK
- BEDEKT SPEELPLAATS
- DWA
- FAE
- RWA
- PERCEELSGRENS
- NIVEAU VERHOOGING
- NT
- BT
- LIJNROOSTERS

ARCHITECTEN ATELIER
 Jetselaan 100 - 1081 Brussel
 Tel: 02/420 11 84
 info@architecten-atelier.be

A402.16
KLEUTERSCHOOL PARUCK

BOUWHEER
 vzw KATHOLIEK ONDERWIJS
BRUSSEL ANNUNTIATEN
 Naamsesteenweg 355
 3001 Heverlee
 Griet Blondiau (algemeen directeur)

HANDTEKENING

NIVEAU 0
NIEUWE TOESTAND SCHAAL 1/150

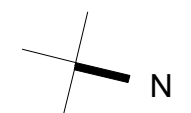

BOUWAANVRAAG
 A3 Syntheseplannen

2018 - 10 - 09
 plannummer **12**

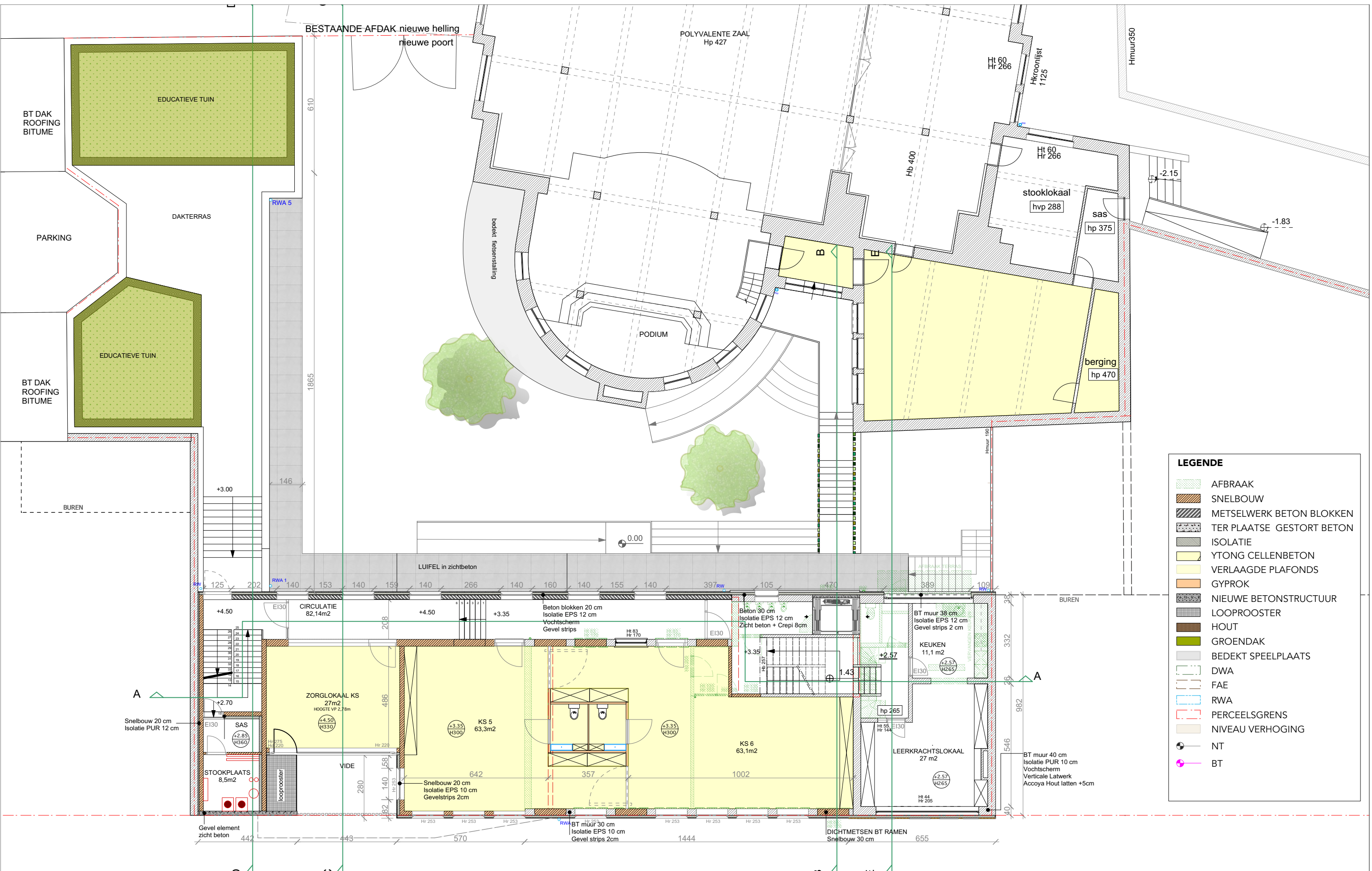

LEGENDE

- AFBRAAK
- SNELBOUW
- METSELWERK BETON BLOKKEN
- TER PLAATSE GESTORT BETON
- ISOLATIE
- YTONG CELLENBETON
- VERLAAGDE PLAFONDS
- GYPROK
- NIEUWE BETONSTRUCTUUR
- LOOPROOSTER
- HOUT
- GROENDAK
- BEDEKT SPEELPLAATS
- DWA
- FAE
- RWA
- PERCEELSGRENS
- NIVEAU VERHOOGING
- NT
- BT

ARCHITECTEN ATELIER
 Jetselaan 100 - 1081 Brussel
 Tel: 02/420 11 84
 info@architecten-atelier.be

A402.16 KLEUTERSCHOOL PARUCK

BOUWHEER
 vzw KATHOLIEK ONDERWIJS
 BRUSSEL ANNUNTIATEN
 Naamsesteenweg 355
 3001 Heverlee
 Griet Blondiau (algemeen directeur)

HANDTEKENING

NIVEAU 1
 NIEUWE TOESTAND SCHAAL 1/150

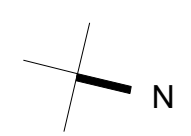

BOUWAANVRAAG
 A3 Syntheseplannen

2018 - 10 - 09
 plannummer 13

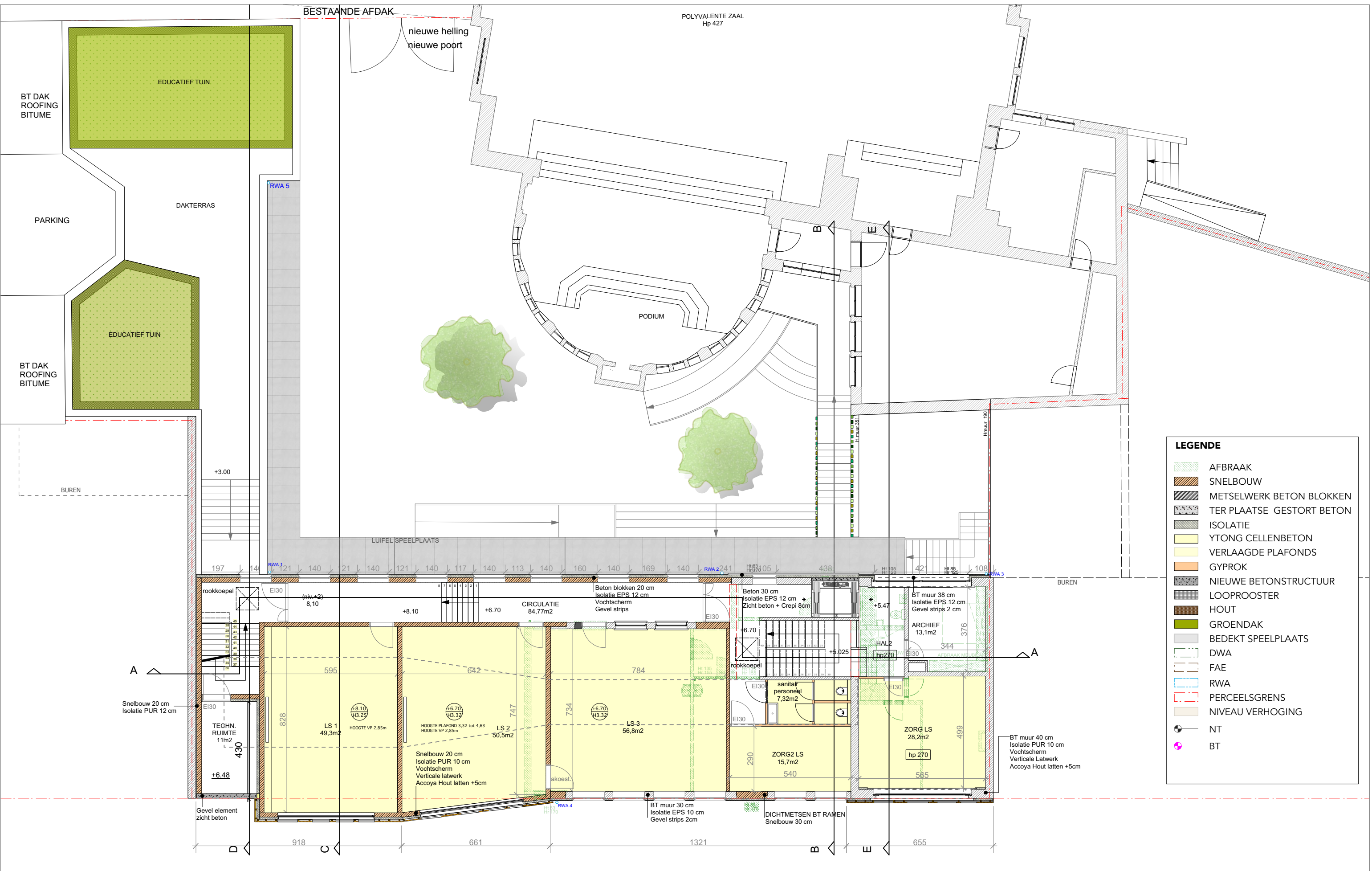

LEGENDE

- AFBRAAK
- SNELBOUW
- METSELWERK BETON BLOKKEN
- TER PLAATSE GESTORT BETON
- ISOLATIE
- YTONG CELLENBETON
- VERLAAGDE PLAFONDS
- GYPROK
- NIEUWE BETONSTRUCTUUR
- LOOPROOSTER
- HOUT
- GROENDAK
- BEDEKT SPEELPLAATS
- DWA
- FAE
- RWA
- PERCEELSGRENS
- NIVEAU VERHOOGING
- NT
- BT

ARCHITECTEN ATELIER
 Jetselaan 100 - 1081 Brussel
 Tel: 02/420 11 84
 info@architecten-atelier.be

A402.16
KLEUTERSCHOOL PARUCK

vzw KATHOLIEK ONDERWIJS
BRUSSEL ANNUNTIATEN
 Naamsesteenweg 355
 3001 Heverlee
 Griet Blondiau (algemeen directeur)

NIVEAU 2
NIEUWE TOESTAND SCHAAL 1/150

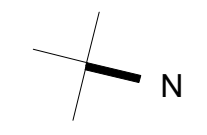

BOUWAANVRAAG
 A3 Syntheseplannen

plannummer **14**

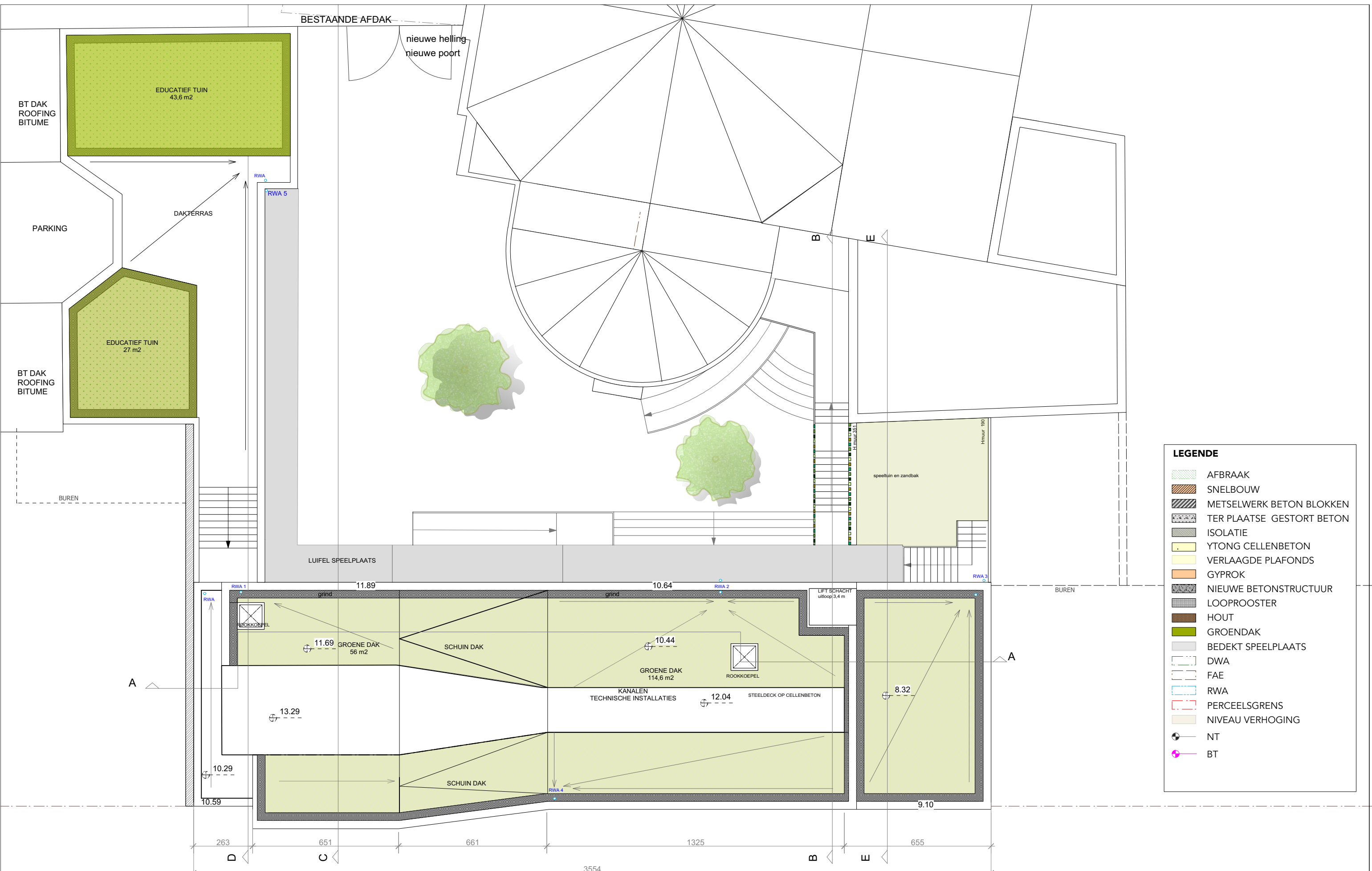

LEGENDE

	AFBRAAK
	SNELBOUW
	METSELWERK BETON BLOKKEN
	TER PLAATSE GESTORT BETON
	ISOLATIE
	YTONG CELLENBETON
	VERLAAGDE PLAFONDS
	GYPROK
	NIEUWE BETONSTRUCTUUR
	LOOPROOSTER
	HOUT
	GROENDAK
	BEDEKT SPEELPLAATS
	DWA
	FAE
	RWA
	PERCEELSGRENS
	NIVEAU VERHOGING
	NT
	BT

ARCHITECTEN ATELIER
 Jetselaan 100 - 1081 Brussel
 Tel: 02/420 11 84
 info@architecten-atelier.be

A402.16
KLEUTERSCHOOL PARUCK

BOUWHEER
 vzw KATHOLIEK ONDERWIJS
 BRUSSEL ANNUNTIATEN
 Naamsesteenweg 355
 3001 Heverlee
 Griet Blondiau (algemeen directeur)

HANDTEKENING

NIVEAU DAKPLAN
NIEUWE TOESTAND SCHAAL 1/150

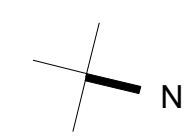

BOUWAANVRAAG
 A3 Syntheseplannen

2018 - 10 - 09
 plannummer **15**

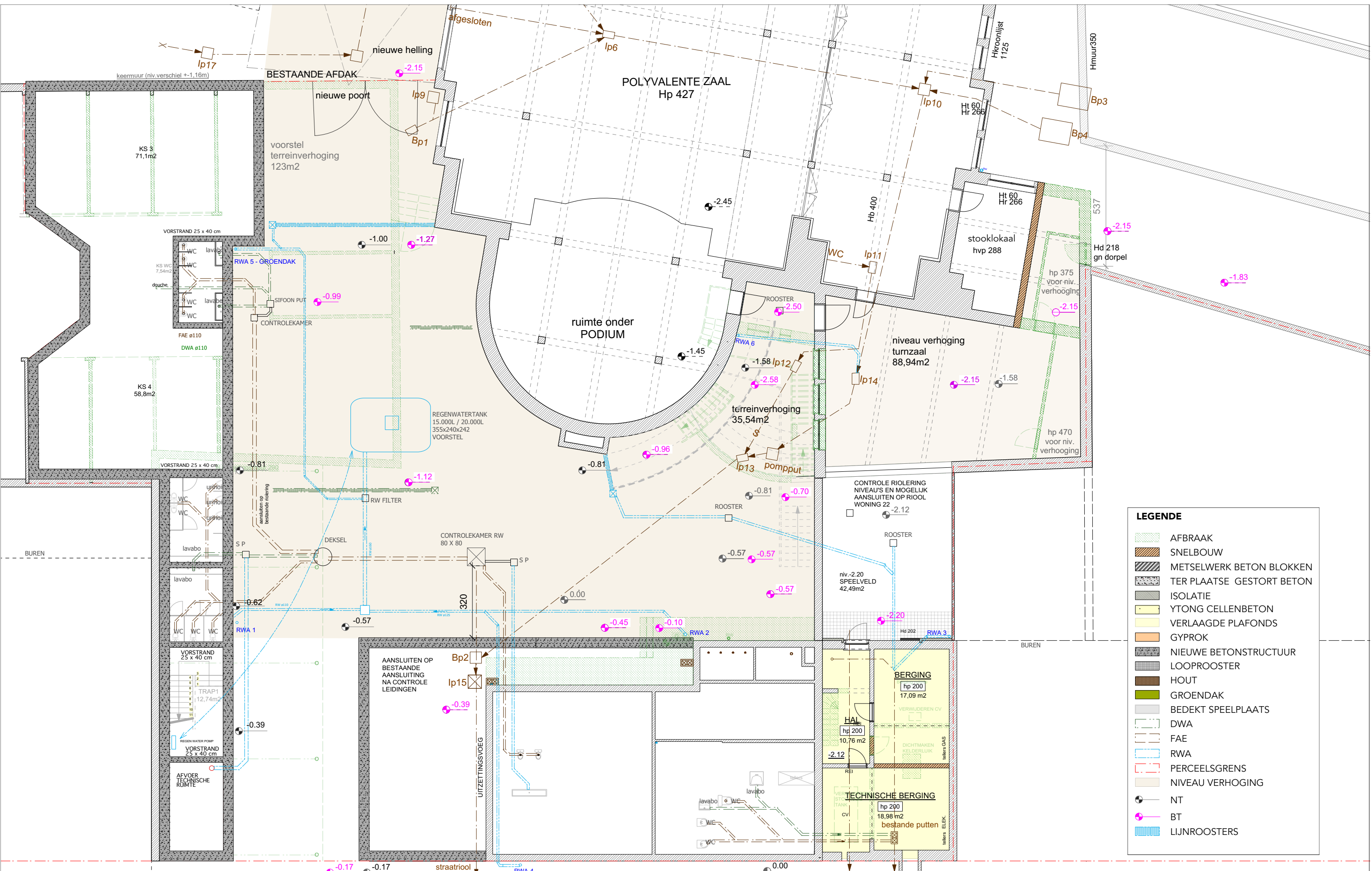

LEGENDE

- AFBRAAK
- SNELBOUW
- METSELWERK BETON BLOKKEN
- TER PLAATSE GESTORT BETON
- ISOLATIE
- YTONG CELLENBETON
- VERLAAGDE PLAFONDS
- GYPROK
- NIEUWE BETONSTRUCTUUR
- LOOPROOSTER
- HOUT
- GROENDAK
- BEDEKT SPEELPLAATS
- DWA
- FAE
- RWA
- PERCEELSGRENS
- NIVEAU VERHOOGING
- NT
- BT
- LIJNROOSTERS

ARCHITECTEN ATELIER
 Jetselaan 100 - 1081 Brussel
 Tel: 02/420 11 84
 info@architecten-atelier.be

A402.16
KLEUTERSCHOOL PARUCK

BOUWHEER
 vzw KATHOLIEK ONDERWIJS
 BRUSSEL ANNUNTIATEN
 Naamsesteenweg 355
 3001 Heverlee
 Griet Blondiau (algemeen directeur)

HANDTEKENING

FUNDERING EN RIOLERING
 NIVEAU -1
 NIEUWE TOESTAND SCHAAL 1/150

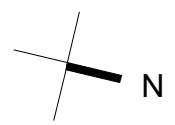

BOUWAANVRAAG
 A3 Syntheseplannen

2018 - 06 - 04
 plannummer 16

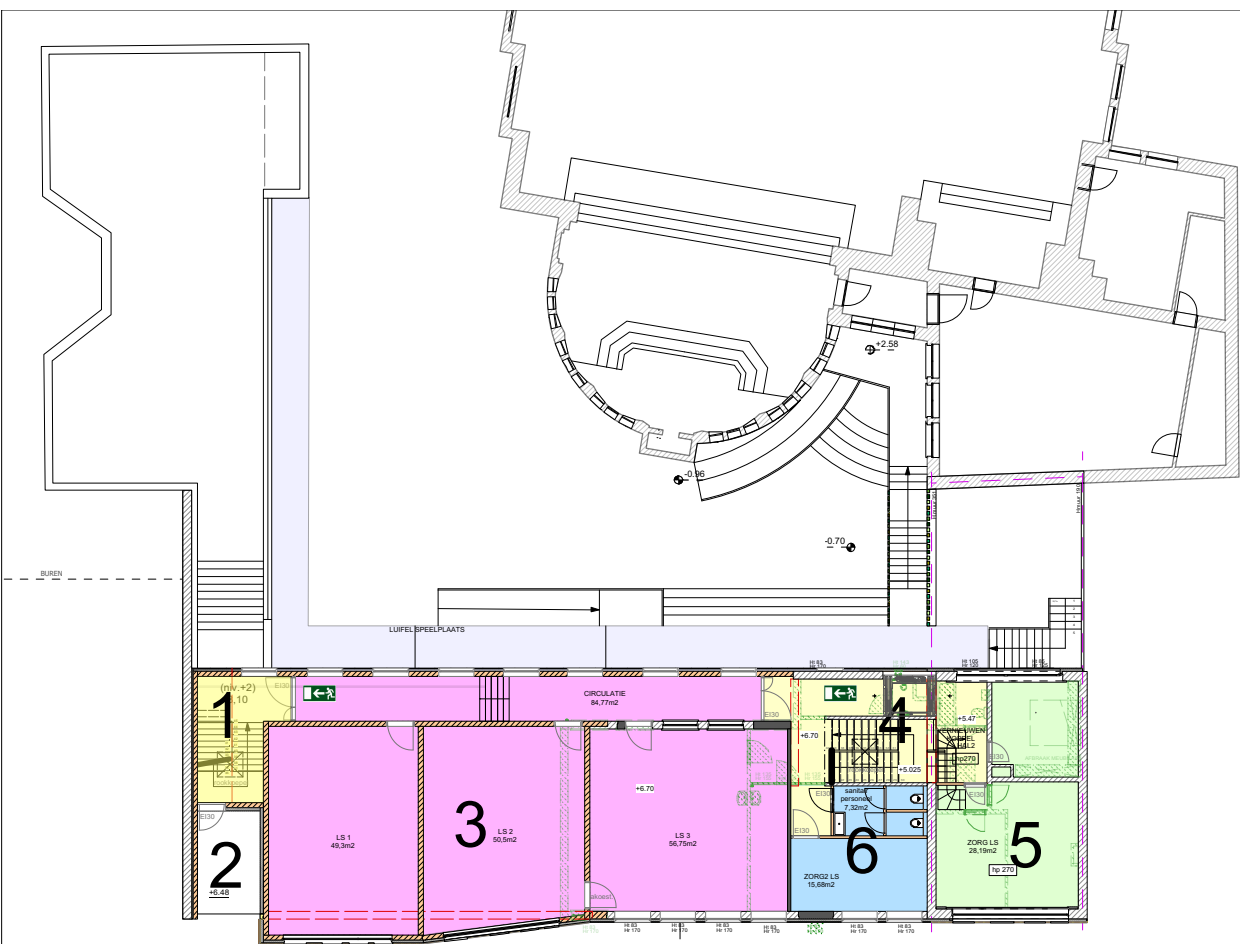

GRONDPLAN +2

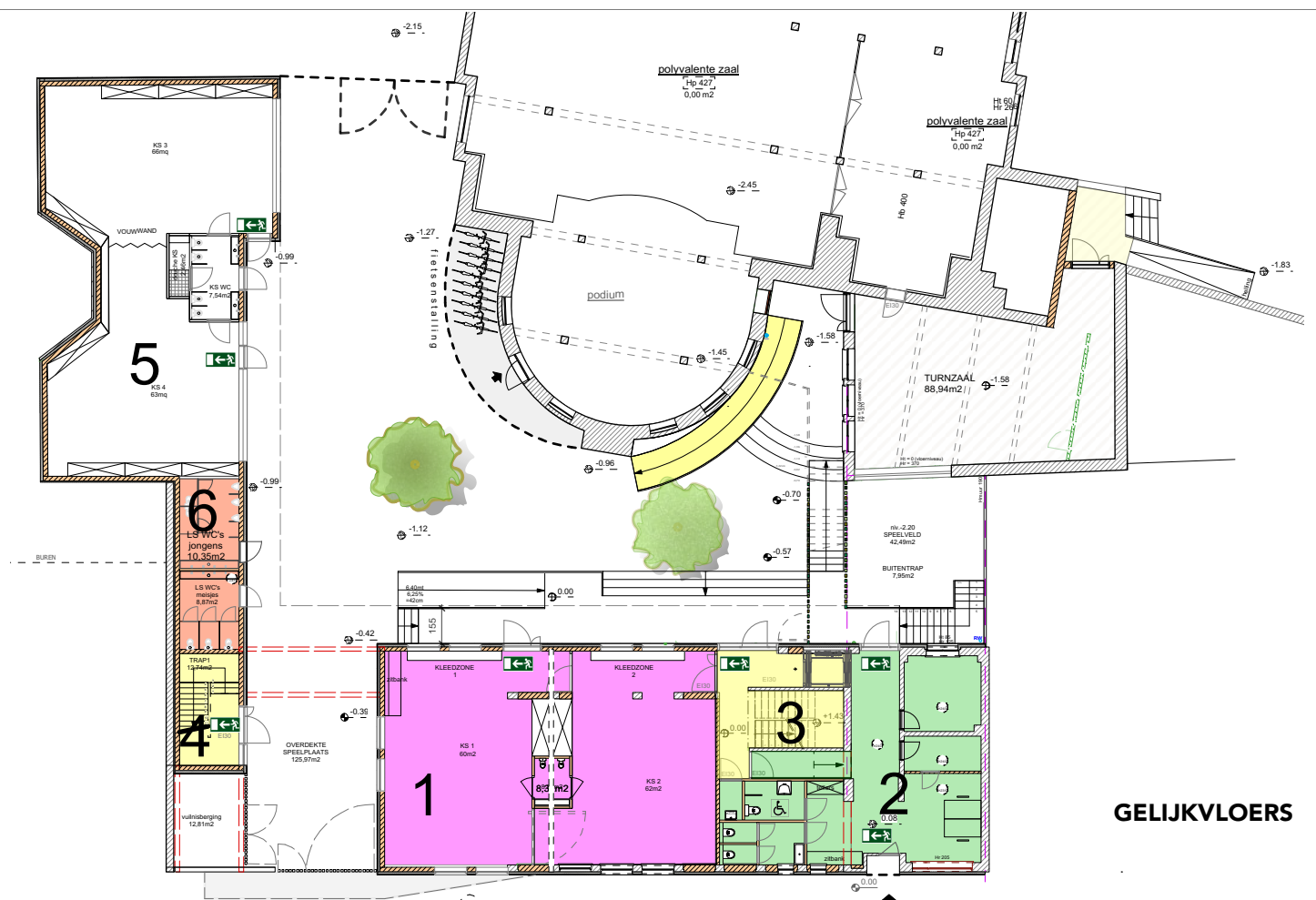

GELIJKVLOERS

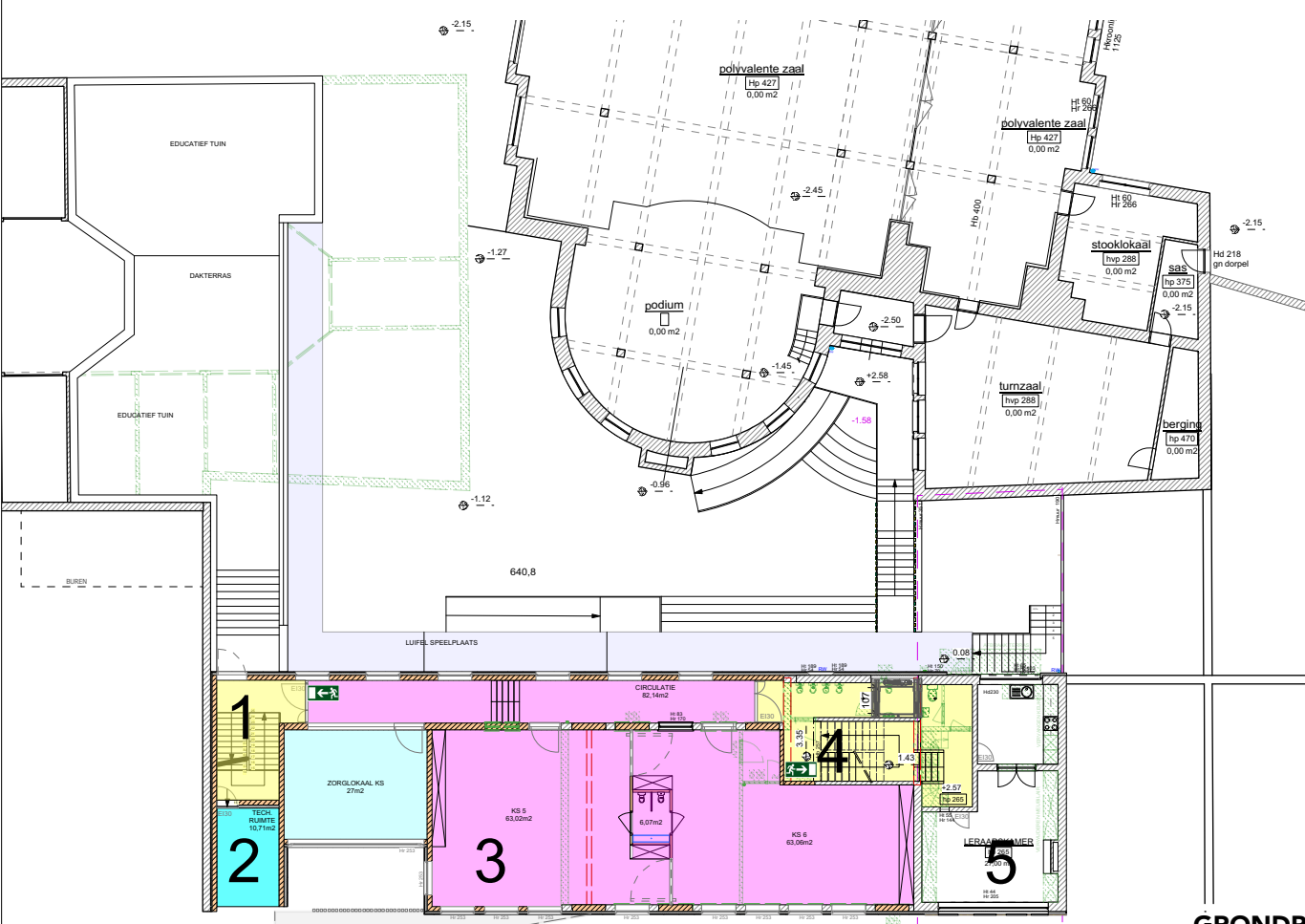

GRONDPLAN +1

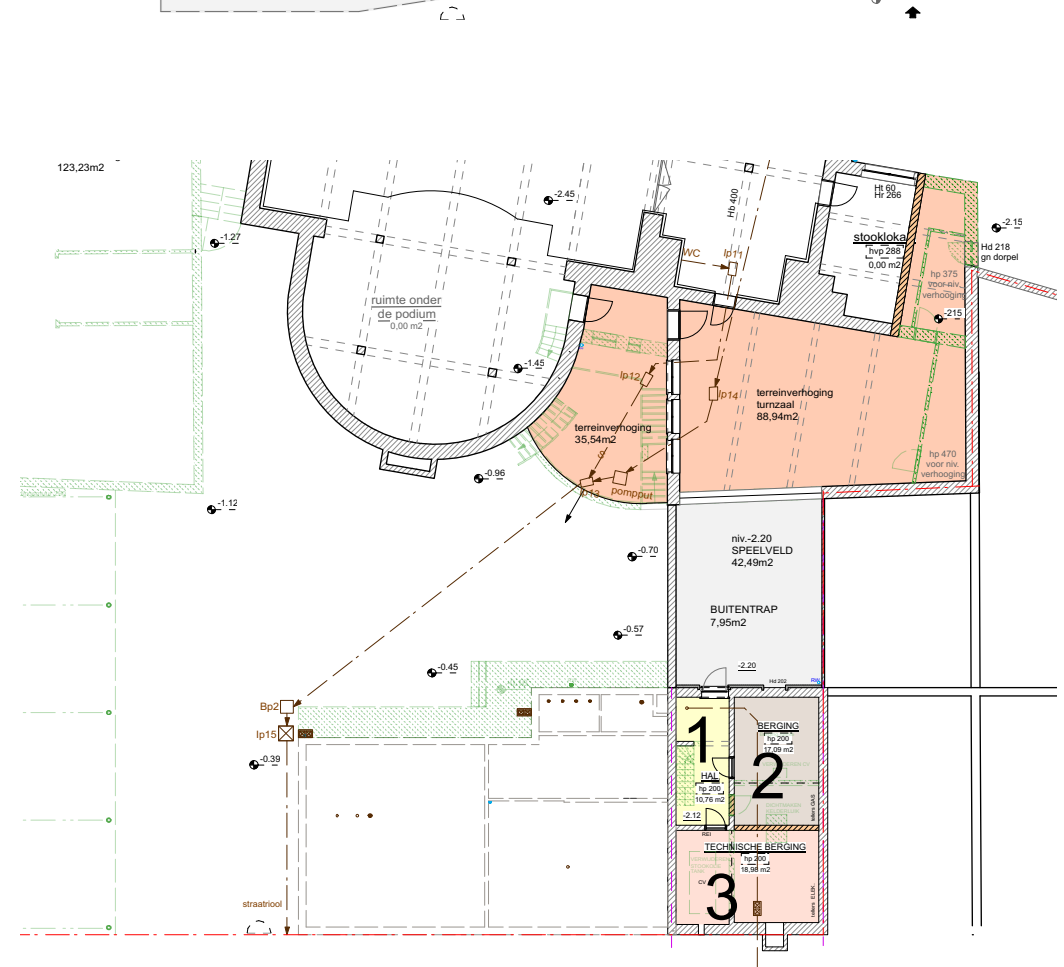

GRONDPLAN -1

ARCHITECTEN
ATELIER
Jetselaan 100 - 1081 Brussel
Tel: 02/420 11 84
info@architecten-atelier.be

A402.16
KLEUTERSCHOOL
PARUCK

BOUWHEER
vzw KATHOLIEK ONDERWIJS
BRUSSEL ANNUNTIATEN
Naamsesteenweg 355
3001 Heverlee
Griet Blondiau (algemeen directeur)

HANDEKENING

COMPARTIMENTERINGSPLAN
Horizontale compartimenten
NIEUWE TOESTAND SCHAAL 1/300

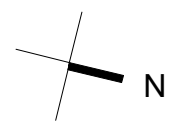

BOUWAANVRAAG
A3 Synthesepannen

2018 - 06 - 21
plannummer 17