

Chantier : Rue des Allées 315, à 1190 Forest n°cadastral section A n° 40n7	Maître de l'ouvrage : Institut Saint Joseph d' Enseignement Technique a.s.b.l Rue des Allées 315 à 1190 Forest	Architecte : M. Rouserez Zygarat Arch. rue Courte 10 à 1082 Bxl Tel.: 02/465.83.88.	EXHAUSSE D'UN ATELIER AU 2ème ETAGE LATERAL DEMANDE DE PERMIS D'URBANISME DOCUMENT A3 PLAN SOUS-SOL				Echelle : 1 et 0,5%	N° : C07	Indice :	
							Dossier n° 10.09-15j			
							Date : 12.04.16			

7X

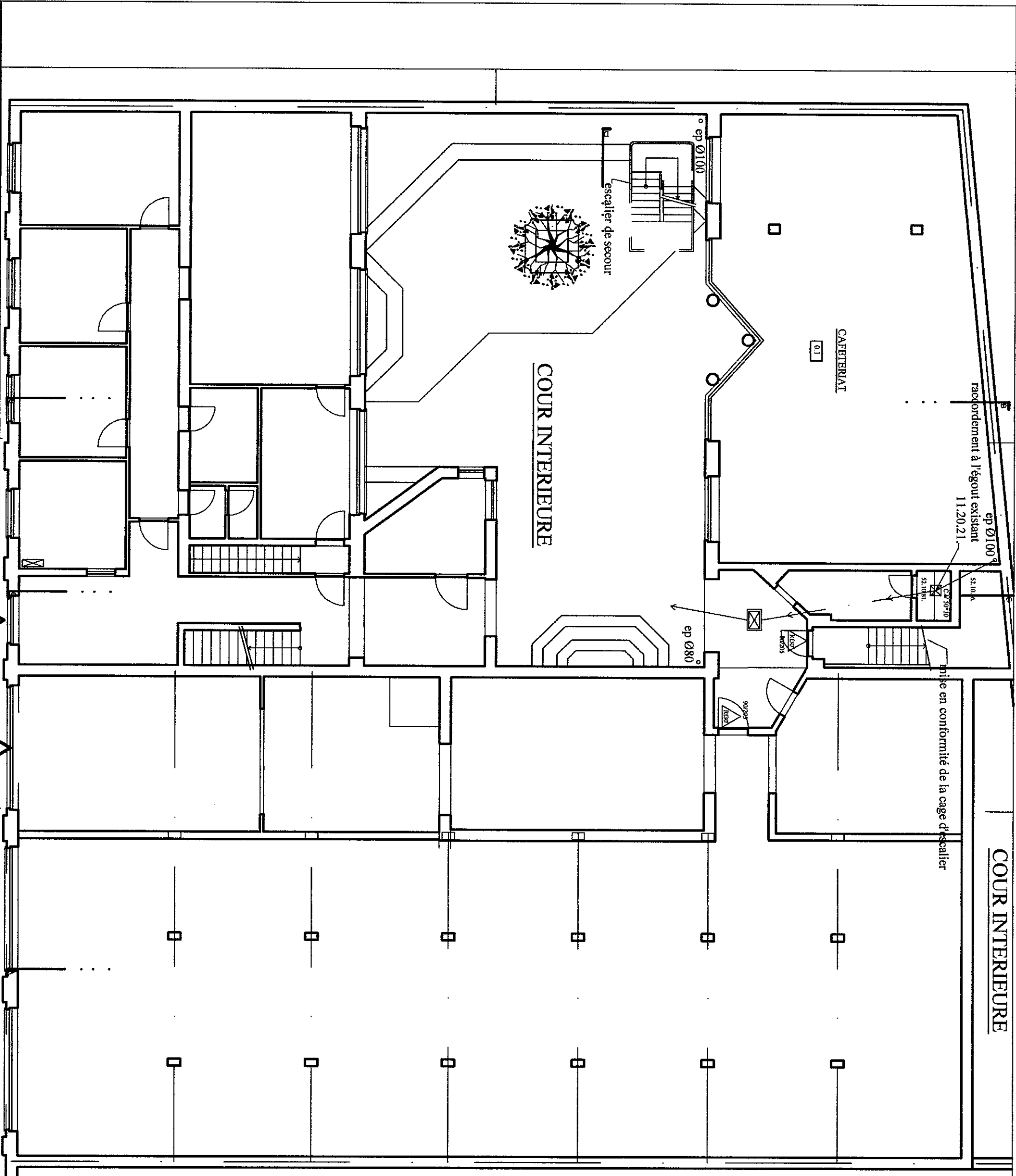

Chantier :

Maitre de l'ouvrage :

Architecte :

Rue des Allées 315,
à 1190 Forest
n°cadastral
section A n° 40n7

Institut Saint Joseph
d'Enseignement Technique
as.b.l
Rue des Allées315
à 1190 Forest

M. Rousserez Zygarat Arch.
rue Courte 10 à 1082 Bxl
Tel.: 02/465.83.88.

EXHAUSSE D'UN ATELIER AU 2ème ETAGE LATERAL
DEMANDE DE PERMIS D'URBANISME
DOCUMENT A3
PLAN REZ-DE-CHAUSSEE

Echelle : 0,9%	N° :	Indice :	
Dossier n° 10.09-1sj			
Date : 12.04.16			
	C08		

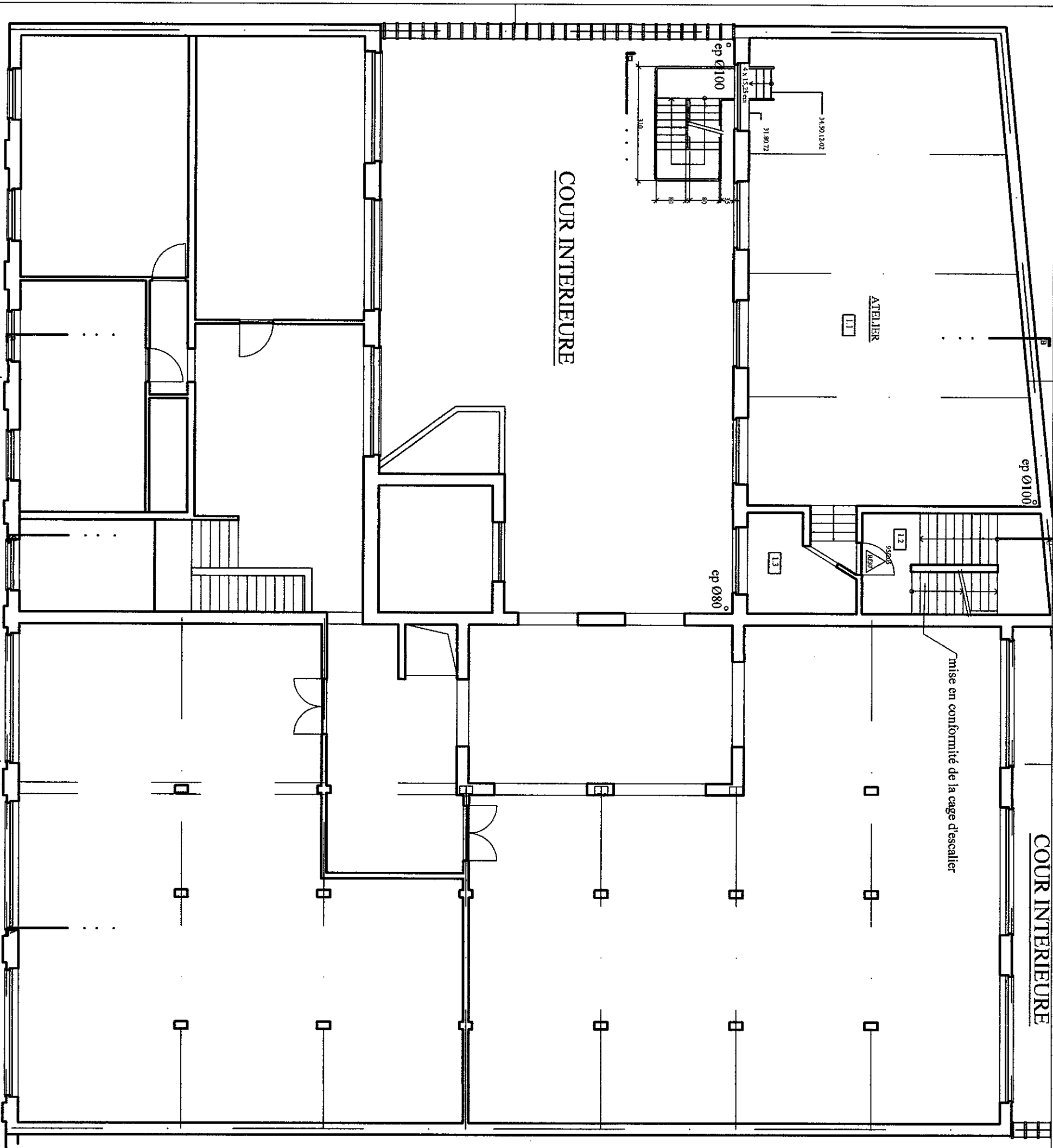

Chantier : Rue des Alliés 315, à 1190 Forest n°cadastral section A n° 40n7		Maître de l'ouvrage : Institut Saint Joseph d' Enseignement Technique a.s.b.l Rue des Alliés 315 à 1190 Forest		Architecte : M. Rouserez Zyгурat Arch. rue Courte 10 à 1082 Bxl Tel.: 02/465.83.88.		<div>EXHAUSSE D'UN ATELIER AU 2eme ETAGE LATÉRAL</div> <div>DEMANDE DE PERMIS D'URBANISME</div> <div>DOCUMENT A3</div> <div>PLAN 1er ETAGE</div>				Echelle : 0,9%		N° :		Indice :	
								Dossier n° 10.09-15j		C09					
								Date : 12.04.16							

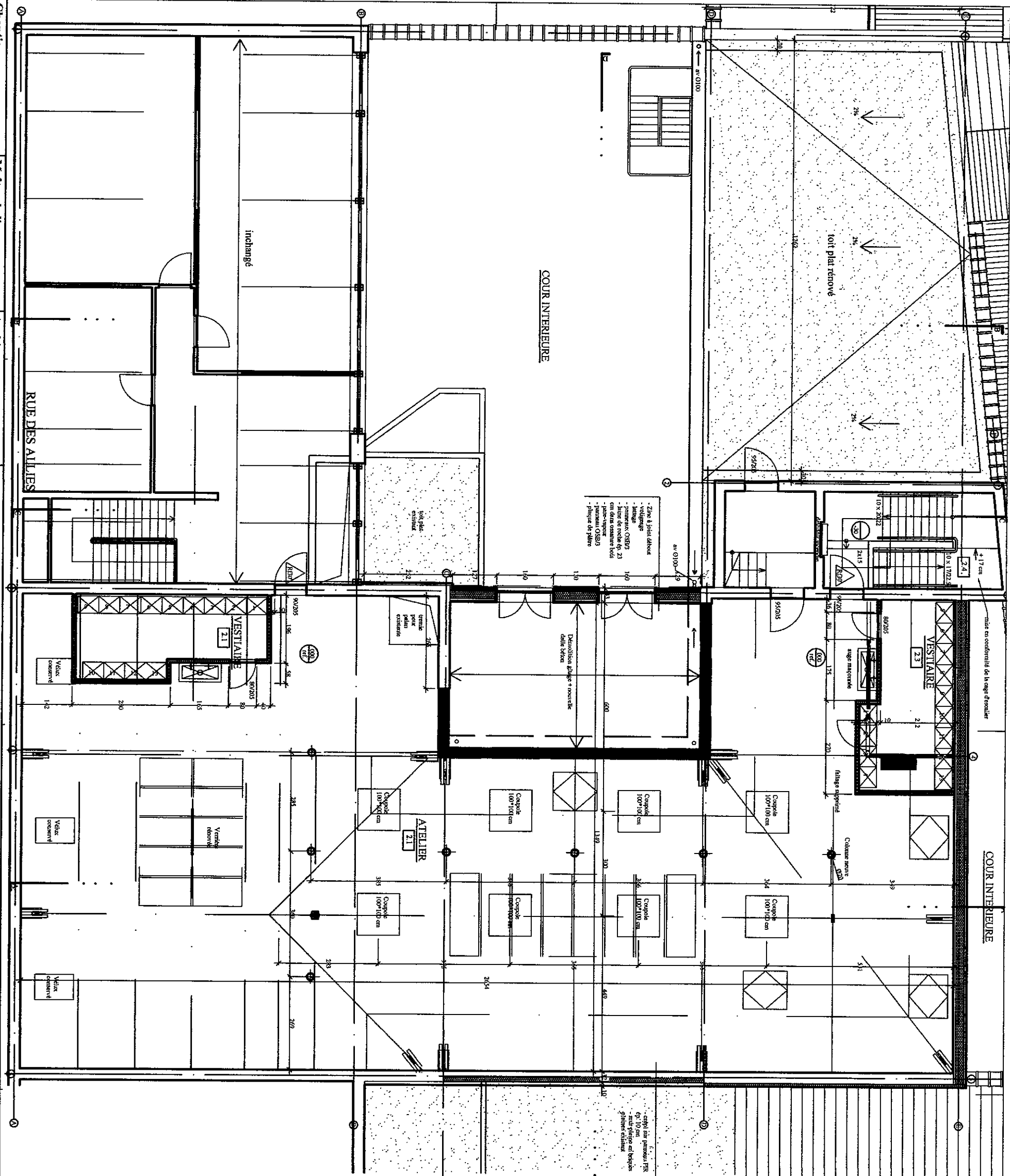

Chantier : Maître de l'ouvrage : Architecte : EXHAUSSE D'UN ATELIER AU 2ème ETAGE LATÉRAL DEMANDE DE PERMIS D'URBANISME DOCUMENT A3 PLAN 2ème ETAGE

Rue des Alliés 315, à 1190 Forest n°cadastrel section A n° 40n7 Institut Saint Joseph d'Enseignement Technique a.s.b.l Rue des Alliés 315 à 1190 Forest M. Roussez Zygarat Arch. rue Courte 10 à 1082 Bxl Tel.: 02/465.83.88.

Echelle : 0,9% Dossier n° 10.09-15j Date : 12.04.16

N° : C10 Indice :

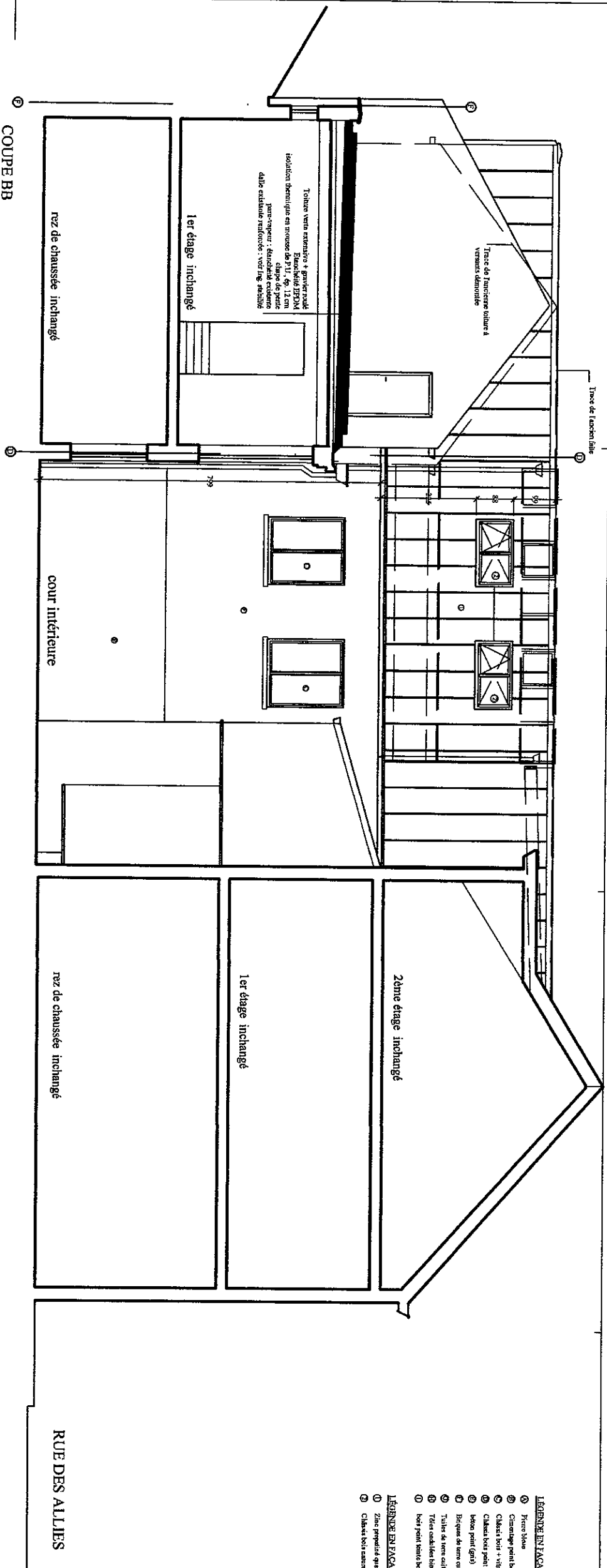

- LEGENDE EN FAÇADE (exist.) :**
- ① Pierre bleue
 - ② Cimentage peint beige
 - ③ Clésat bois + village aliz
 - ④ Clésat bois peint blanc + village aliz
 - ⑤ Boite peinte (gris)
 - ⑥ Briques de terre cuite (sans cuisson)
 - ⑦ Tuiles de terre cuite anthracite
 - ⑧ Toit en alu (bleu minuscule anthracite)
 - ⑨ Boit peint terre beige
- LEGENDE EN FAÇADE (nouvel) :**
- ① Zinc peigné à 90°
 - ② Clésat bois naturel + village feutré d'air

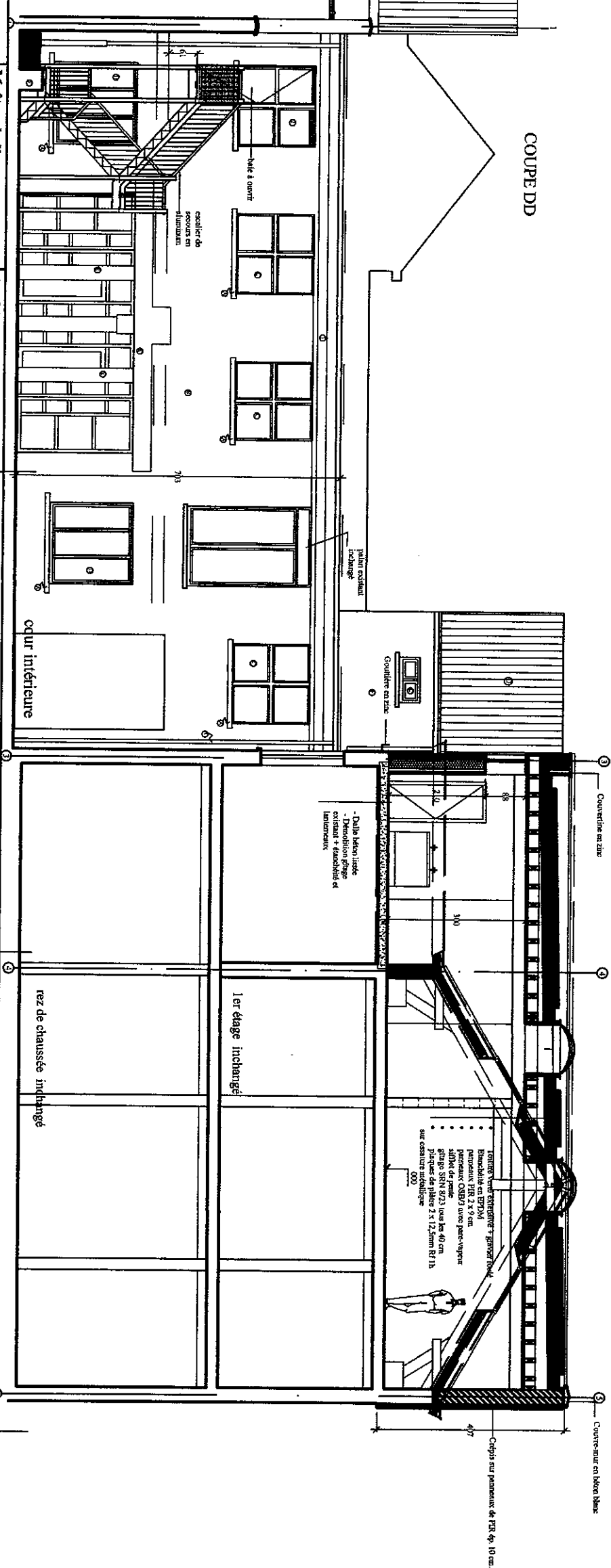

Chantier : Rue des Allées 315, à 1190 Forest, n°cadastriel section A n° 40n7

Maître de l'ouvrage : Institut Saint Joseph d'Enseignement Technique a.s.b.l. Rue des Allées 315 à 1190 Forest

Architecte : M. Rousevez Zygnat Arch. rue Courte 10 à 1082 Bxl Tel.: 02/465.83.88.

EXHAUSSE D'UN ATELIER AU 2ème ETAGE LATERAL
DEMANDE DE PERMIS D'URBANISME
DOCUMENT A3
COUPE BB et DD

Echelle : 0,9%	N° :	Indice :
Dossier n° 10.09-isi		
Date : 12.04.16	C11	

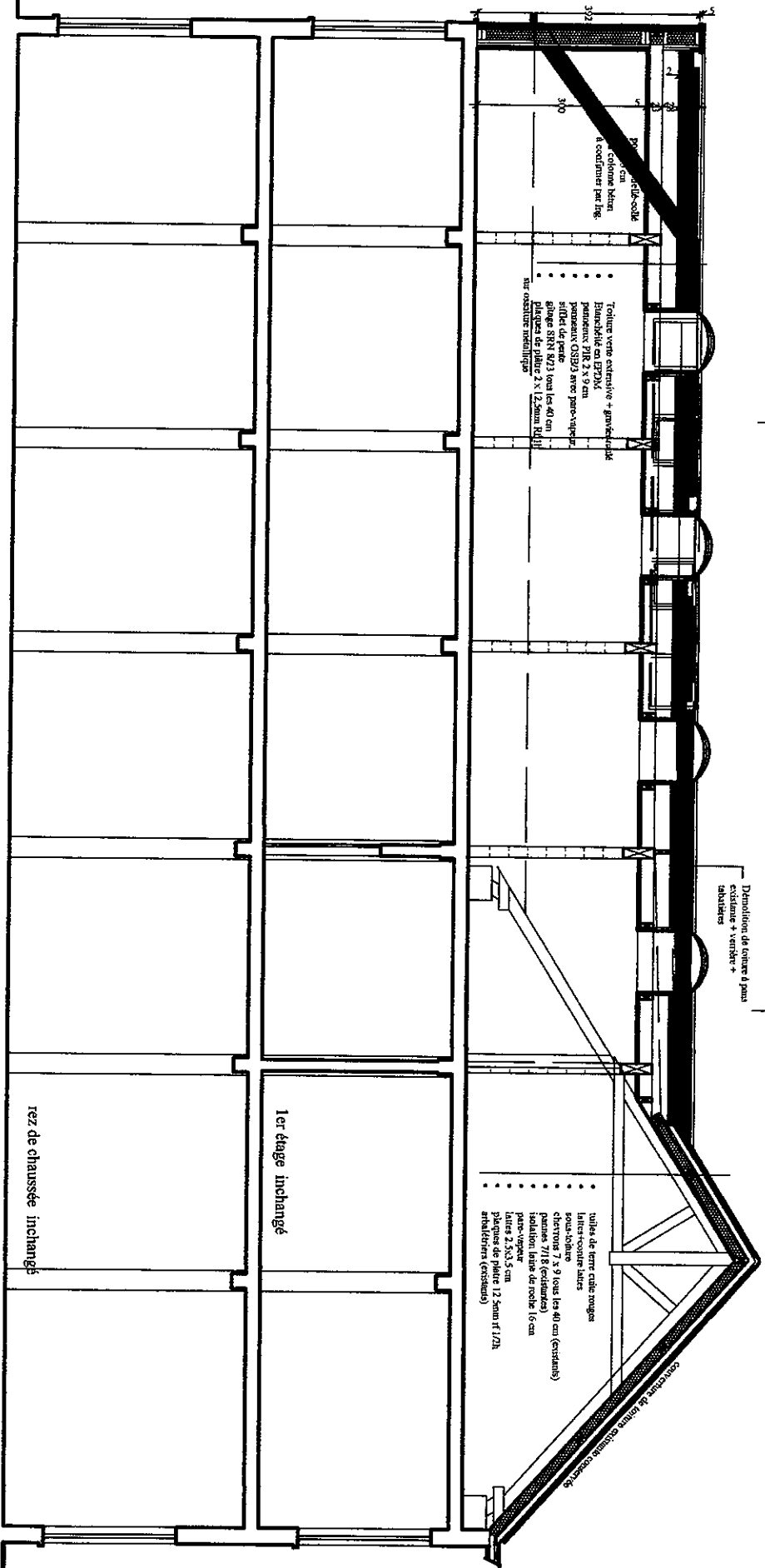

COUPE AA

COUPE DD

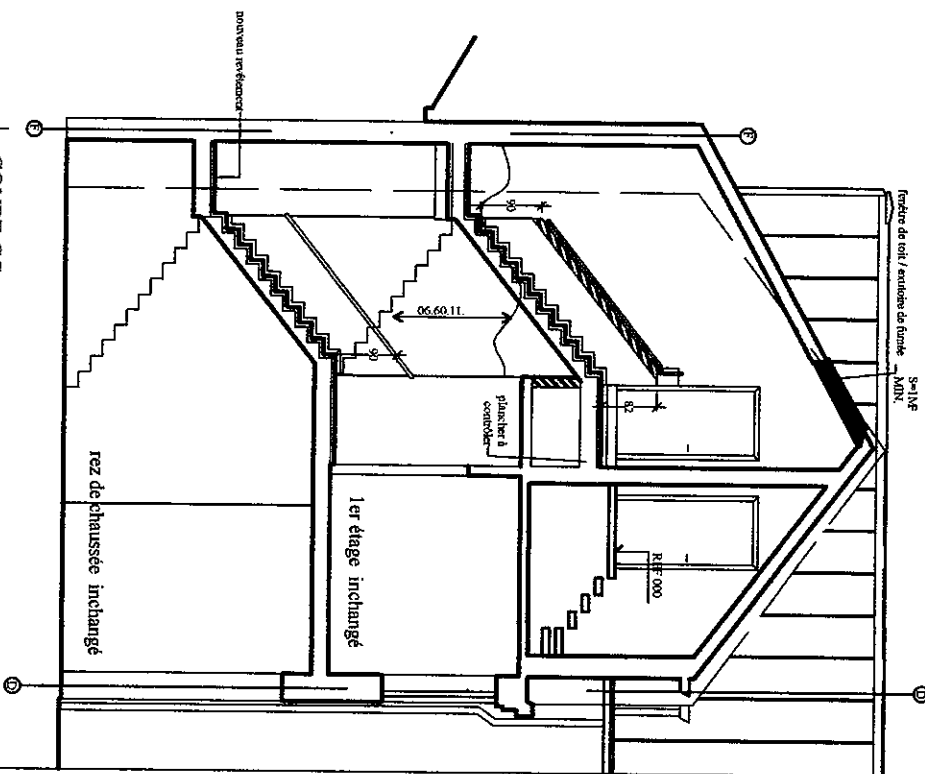

COUPE CC

Chantier :		Maître de l'ouvrage :		Architecte :		<div>EXHAUSSE D'UN ATELIER AU 2ème ETAGE LATERAL</div> <div>DEMANDE DE PERMIS D'URBANISME</div> <div>DOCUMENT A3</div> <div>COUPE AA et CC</div>				Echelle : 0,9%		N° :		Indice :			
Rue des Alliés 315, à 1190 Forest n°cadastral section A n° 40n7		Institut Saint Joseph d' Enseignement Technique a.s.b.l Rue des Alliés 315 à 1190 Forest		M. Rouserez Zygarat Arch. rue Courte 10 à 1082 Bxl Tel.: 02/465.83.88.						Dossier n° 10.09-isyj		C12					
										Date : 12.04.16							

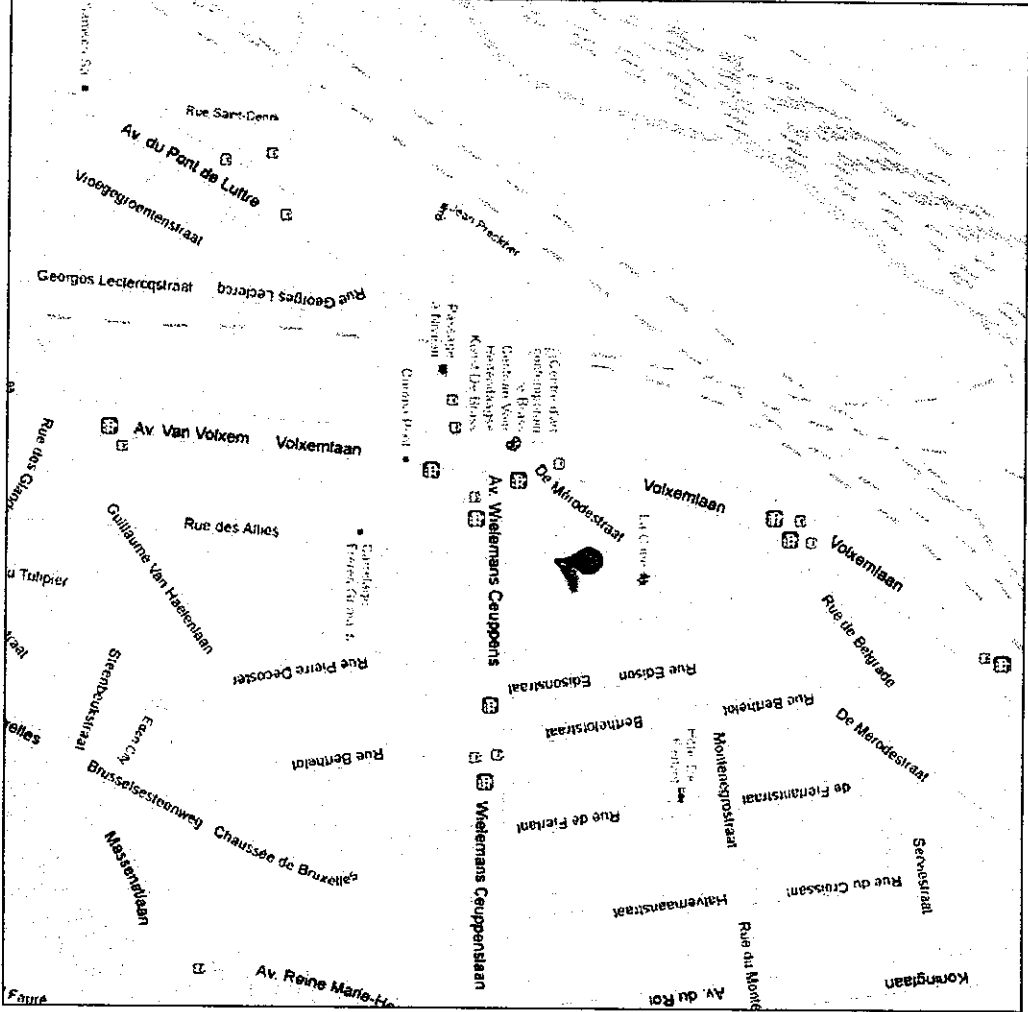
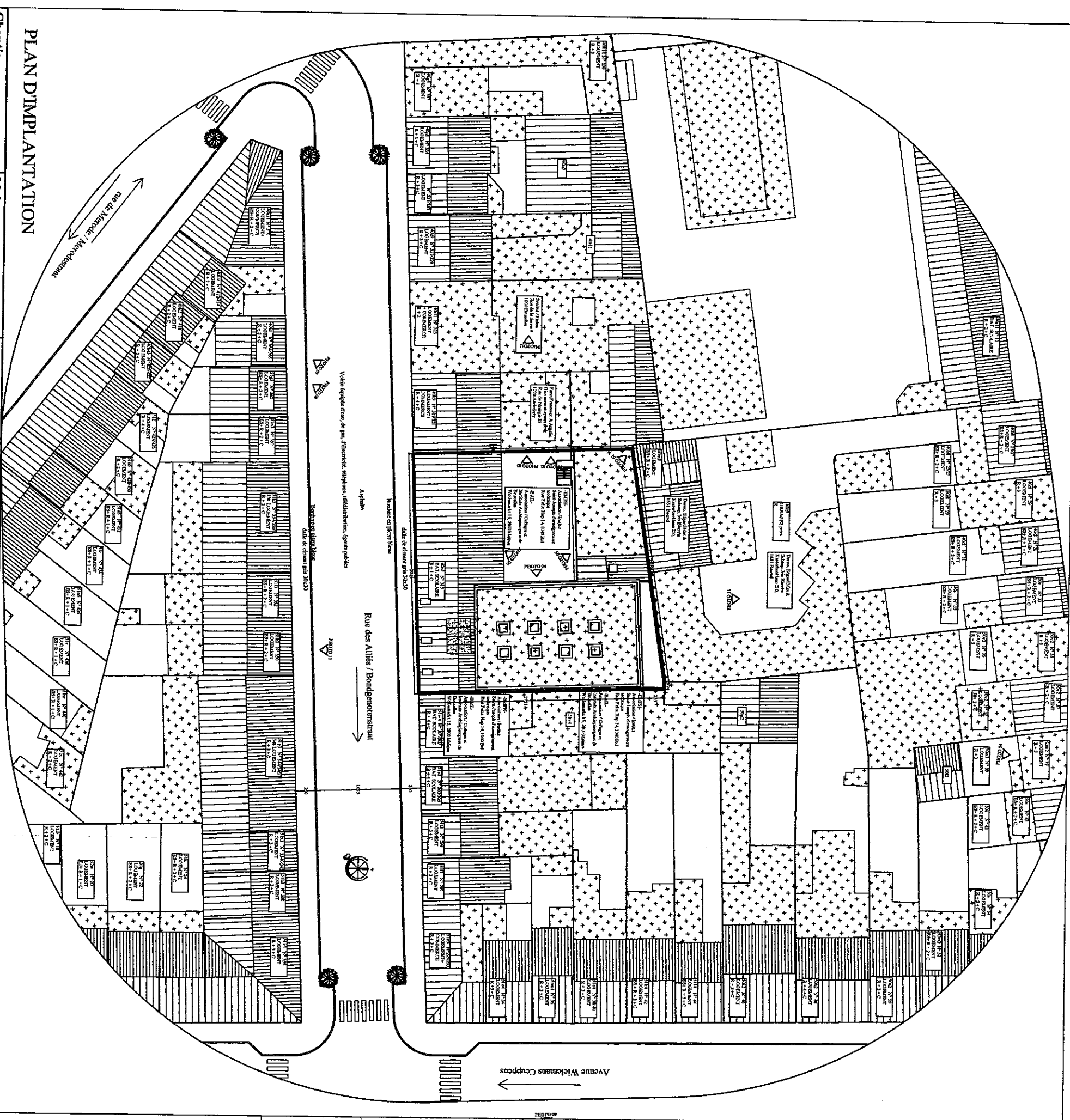

Echelle : 0,05%	N° :	Indice :	
Dossier n° 10.09-ISJ			
Date : 16.03.11			
	C14		