

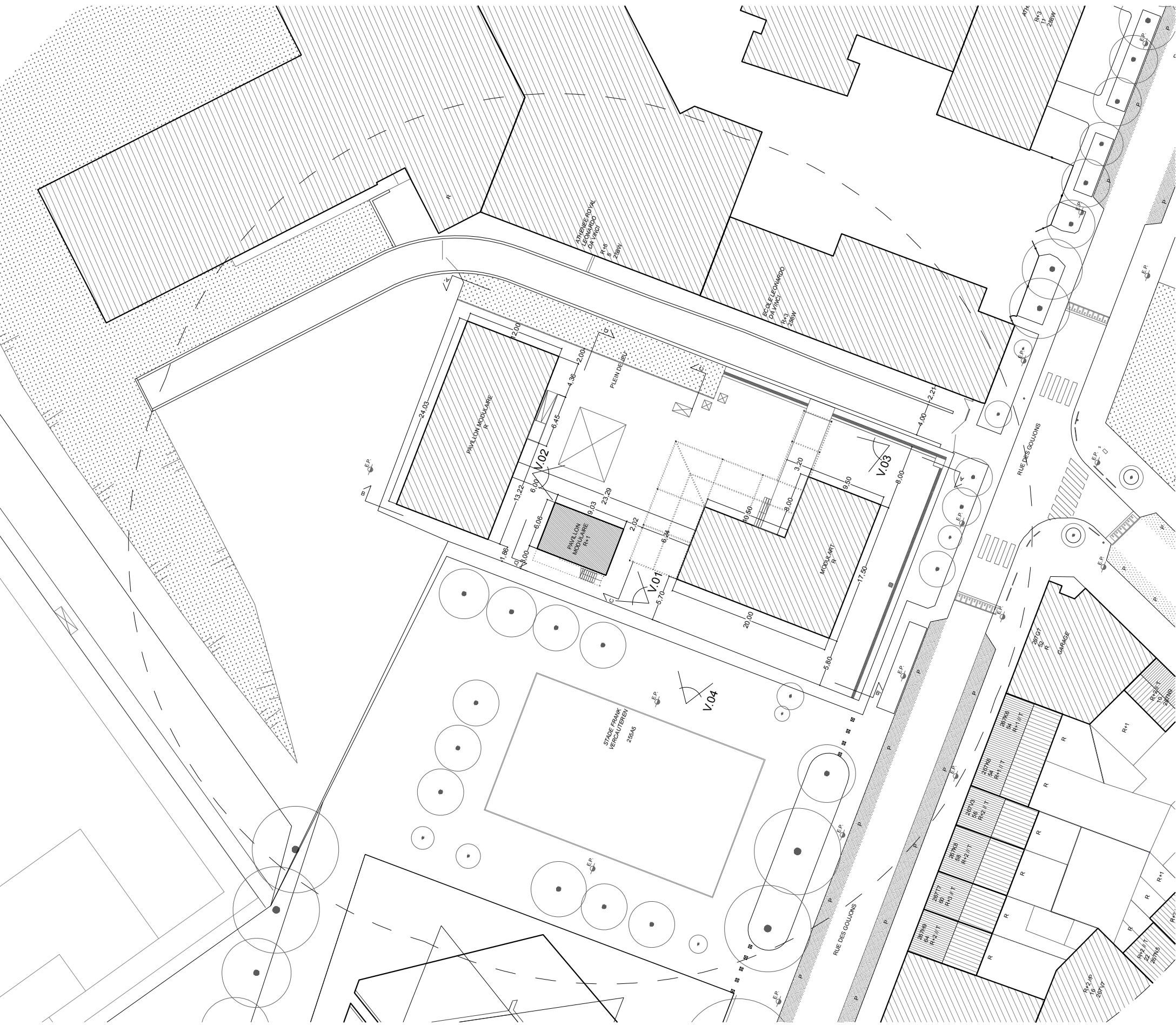

PLAN DE LOCALISATION
Ech. 1/5.000

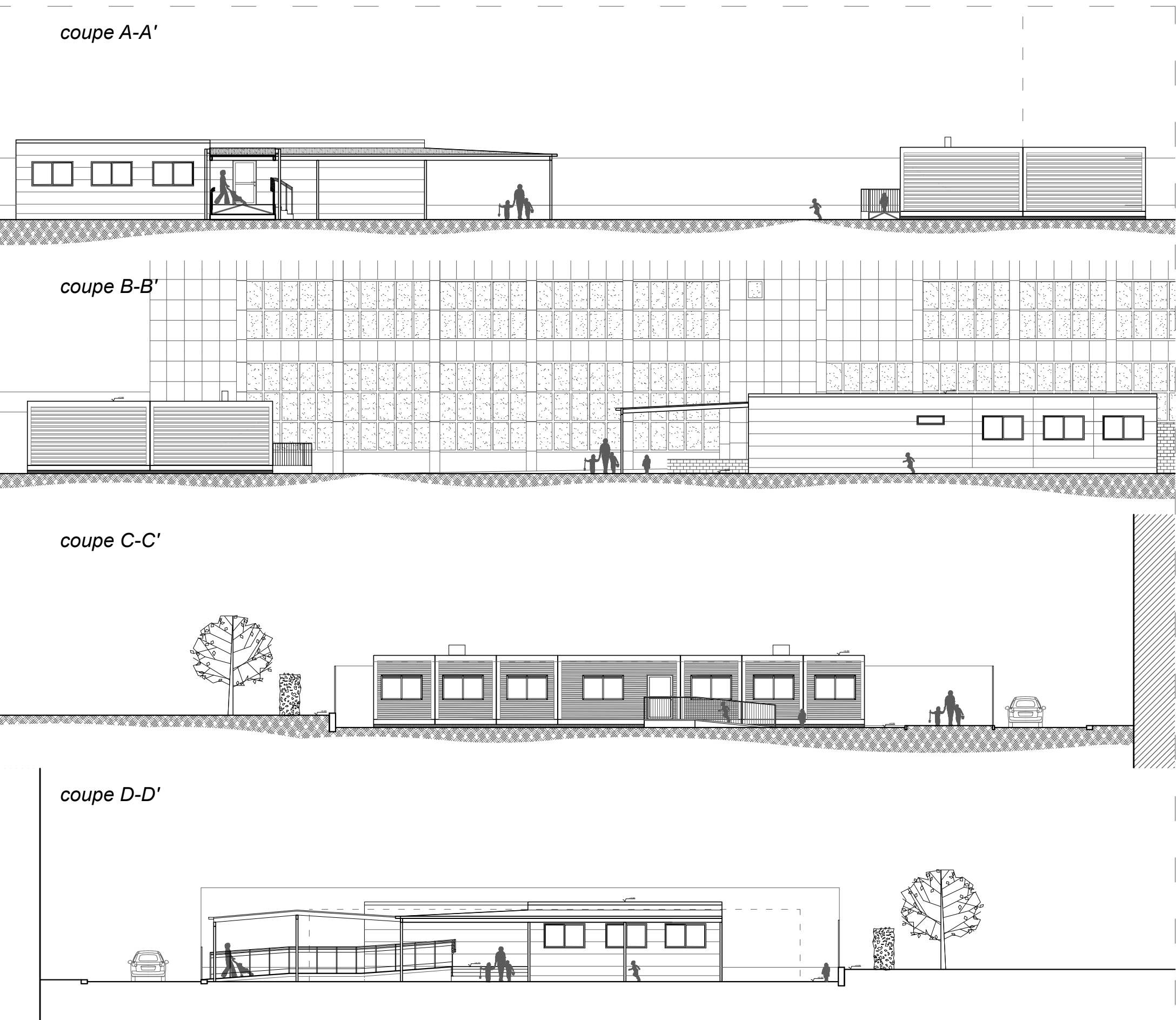

PLAN D'IMPLANTATION PROJETEE
Ech. 1/500



PROFIL DU TERRAIN EXISTANT
Ech. 1/200

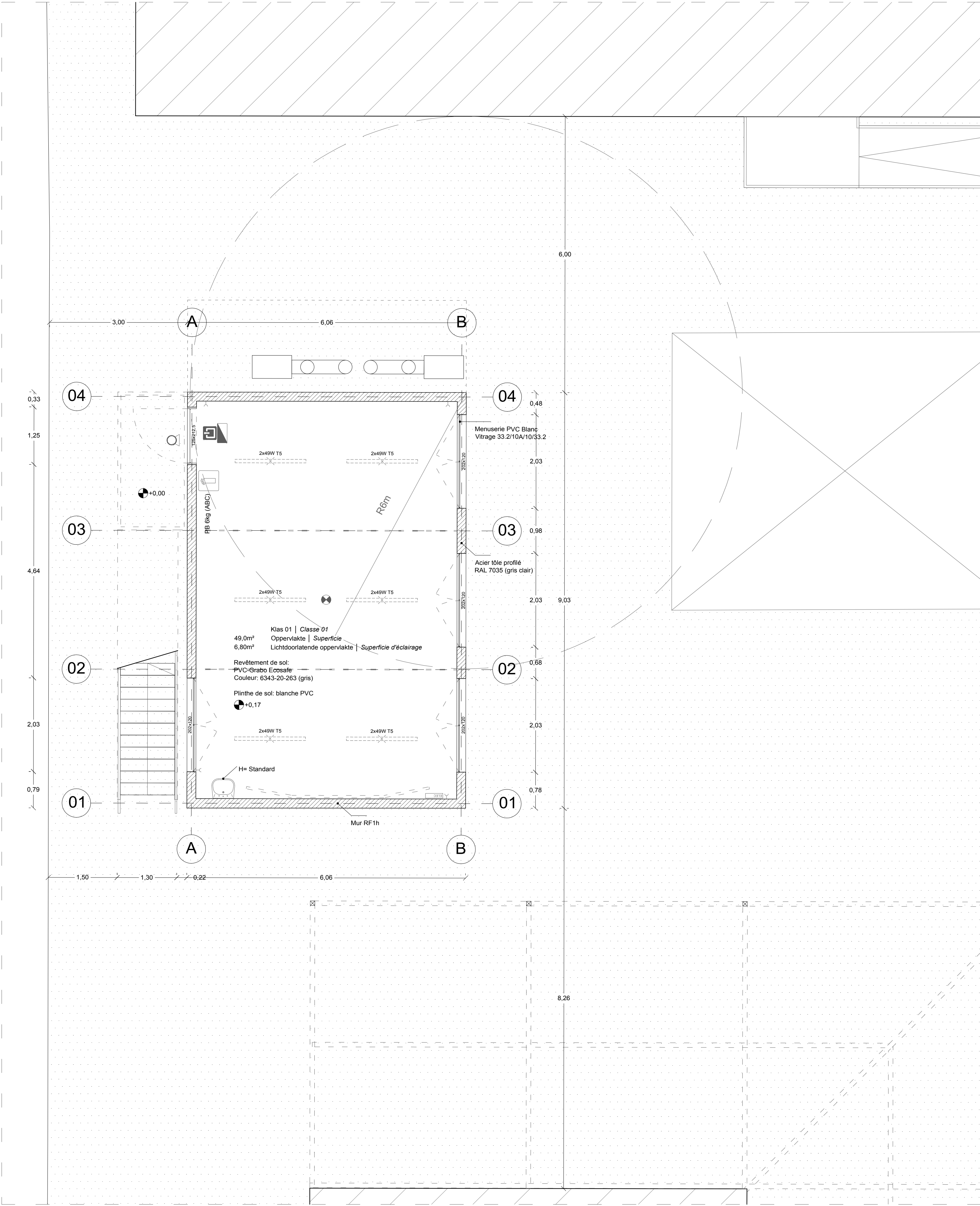

PLAN REZ-DE-CHAUSSEE
Ech. 1/50

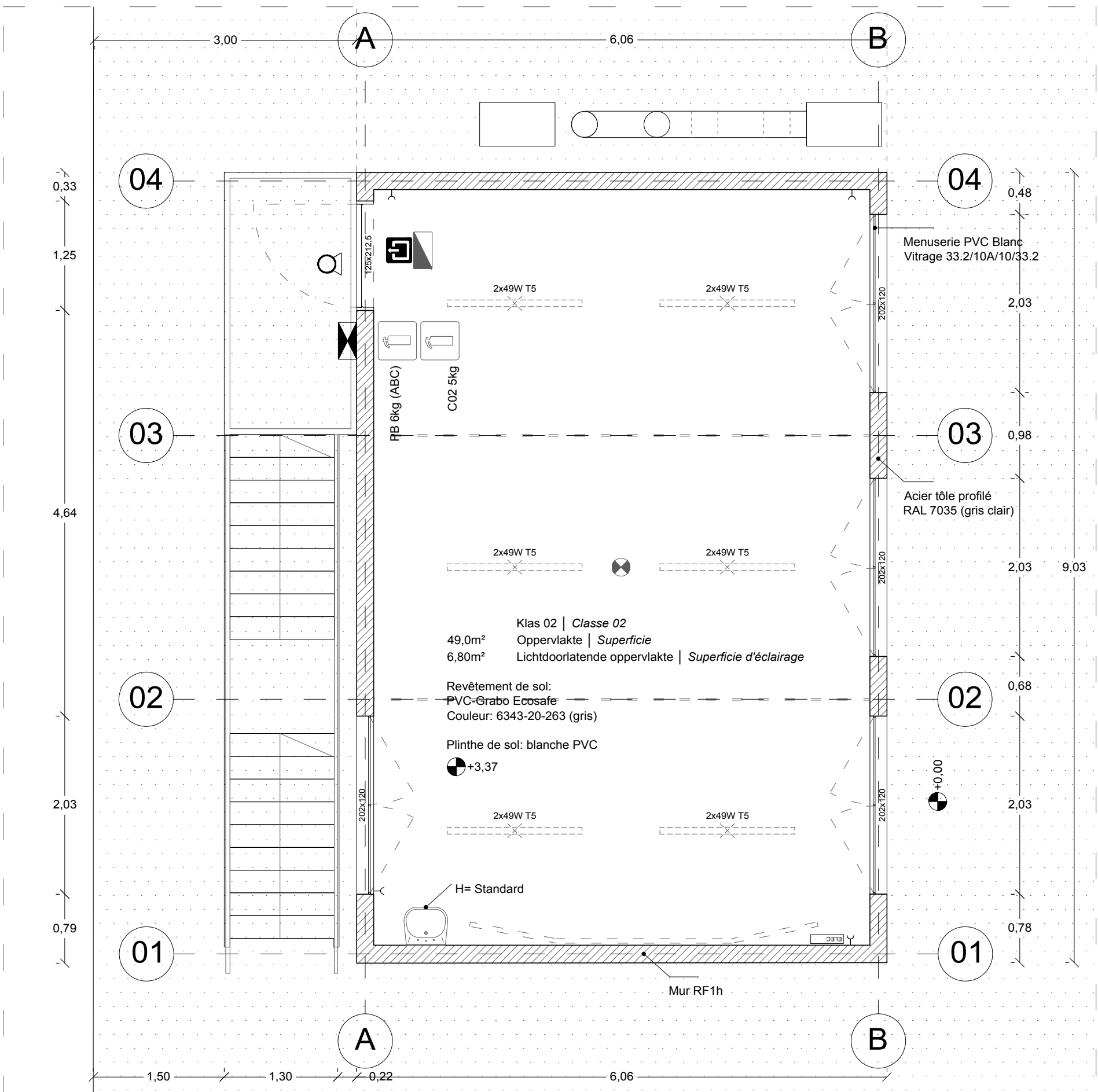

PLAN R+1
Ech. 1/50

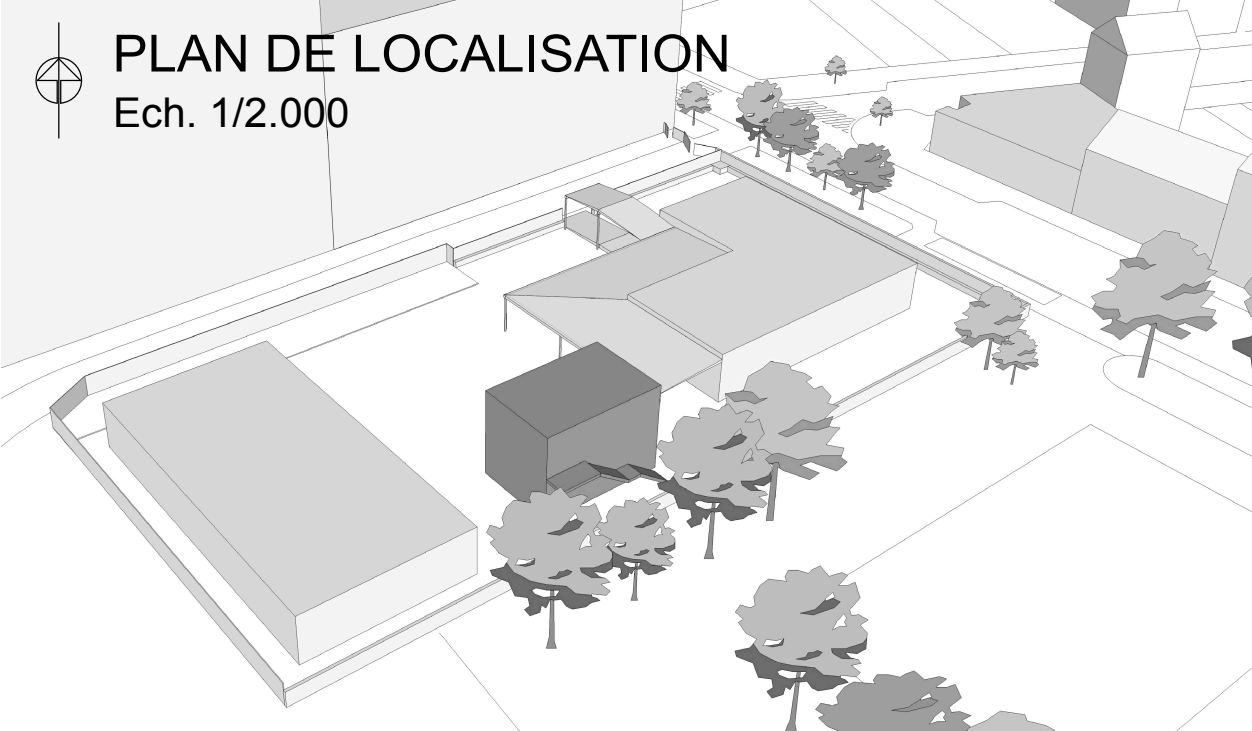
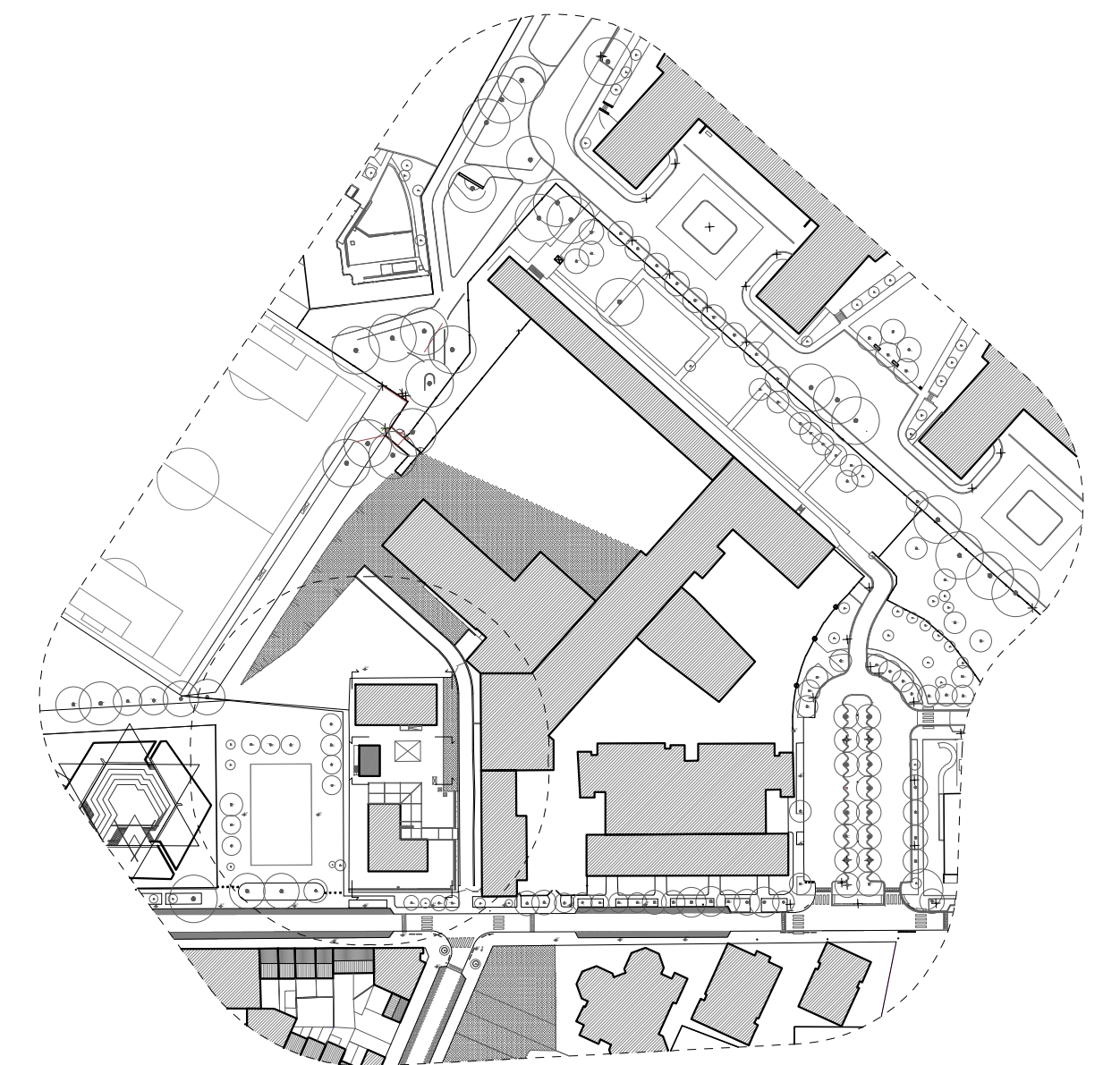

AXONOMETRIE

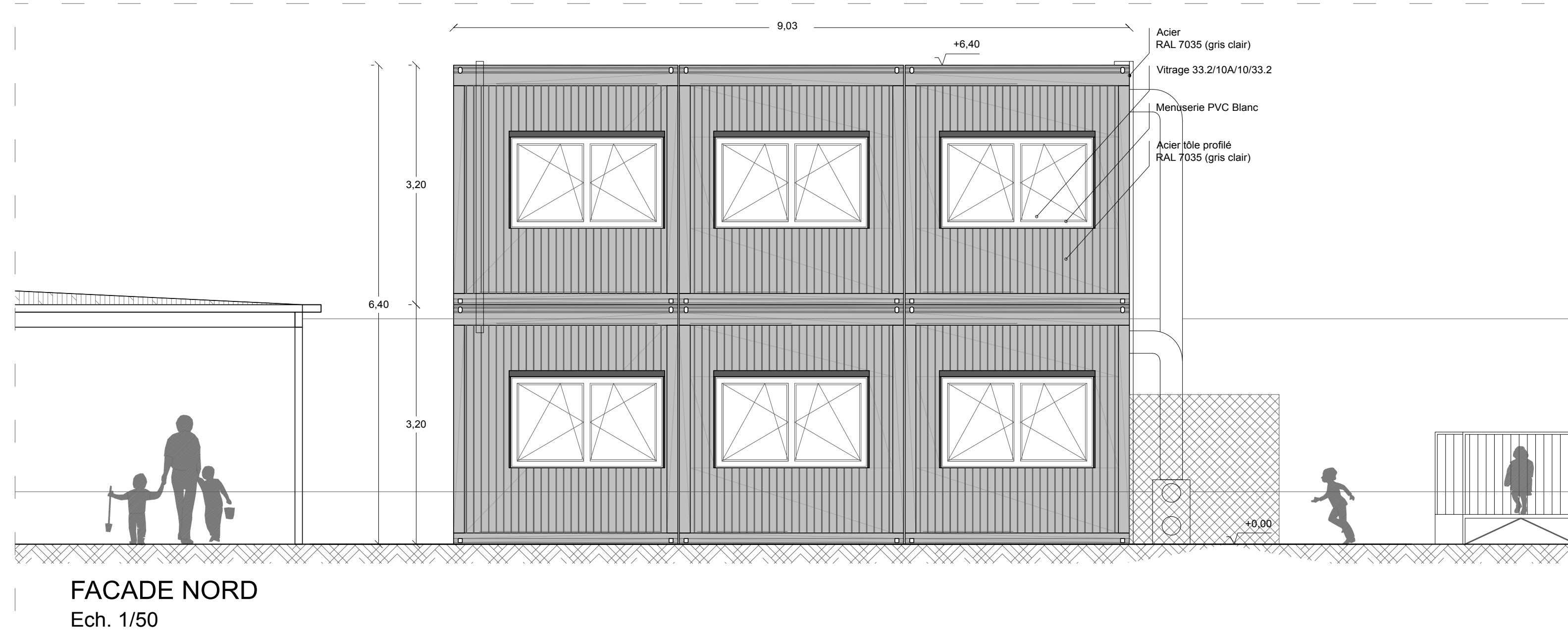

FACADE NORD
Ech. 1/50

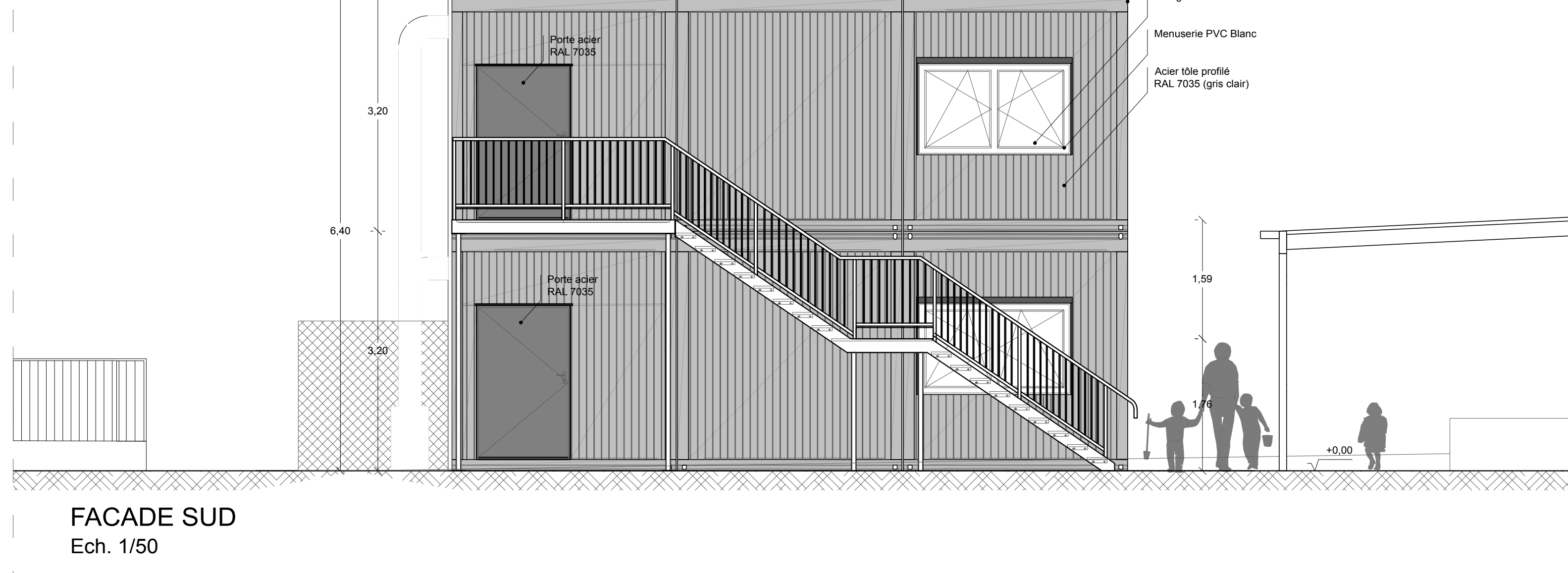

FACADE SUD
Ech. 1/50

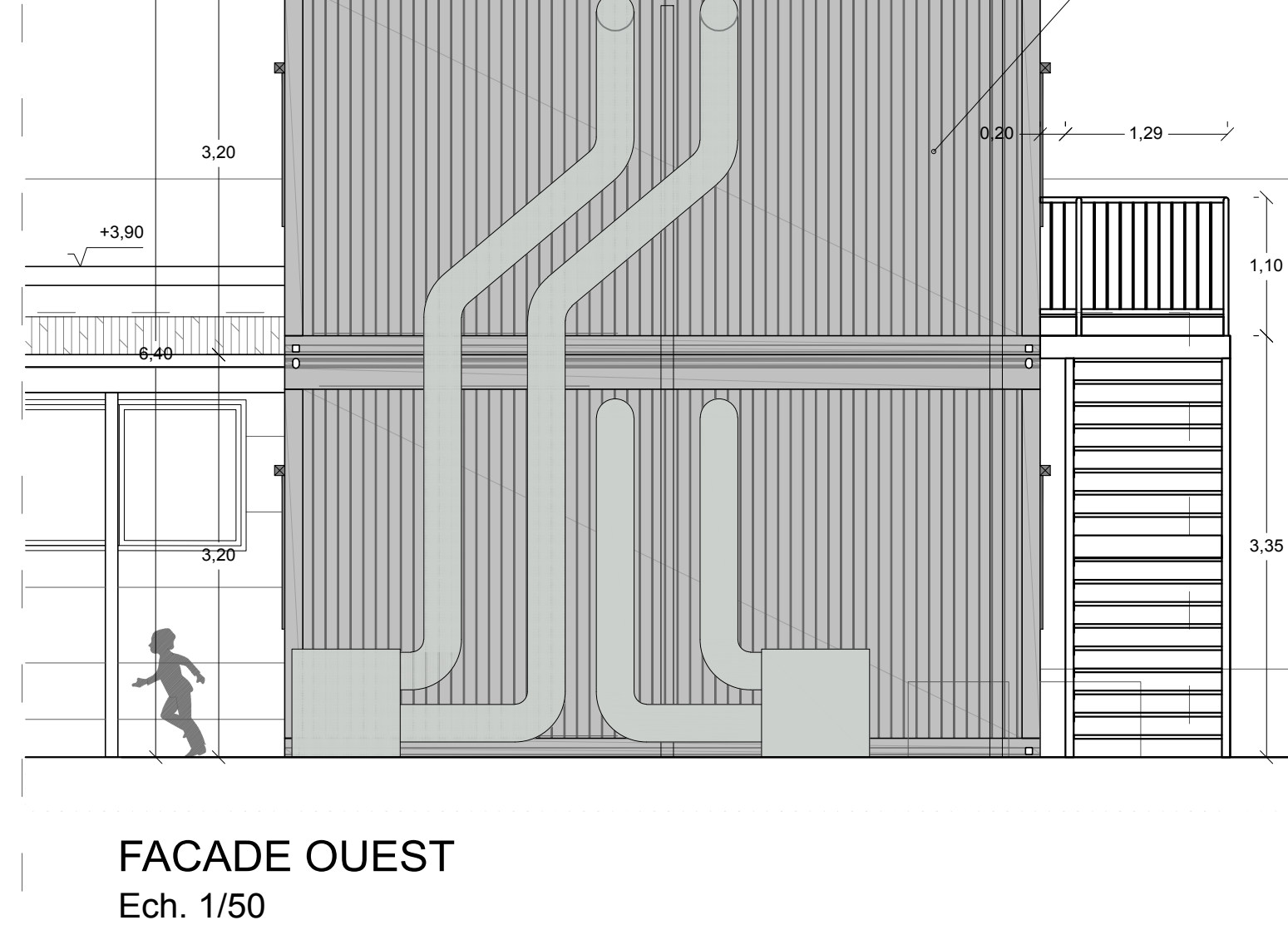

FACADE OUEST
Ech. 1/50

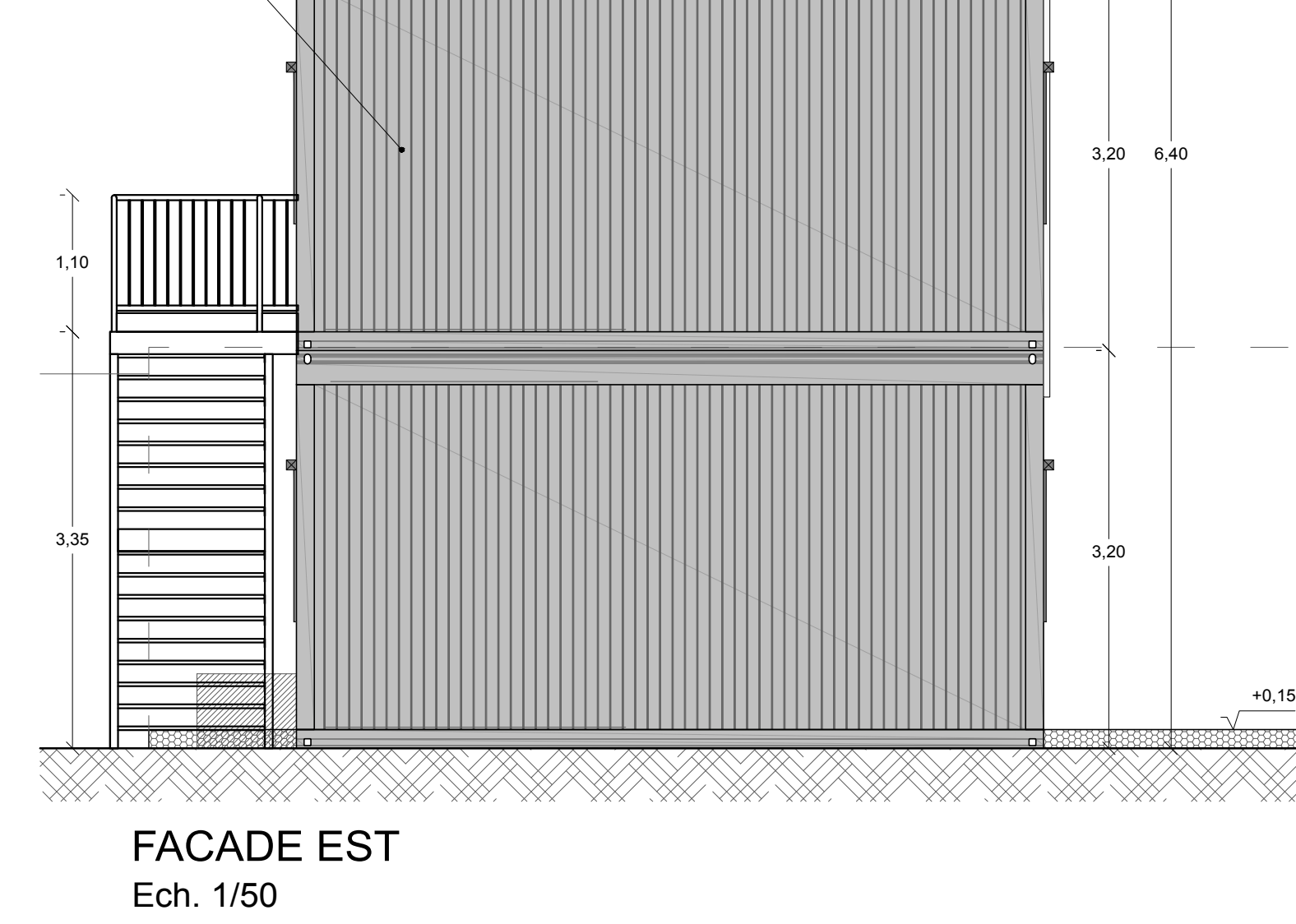

FACADE EST
Ech. 1/50

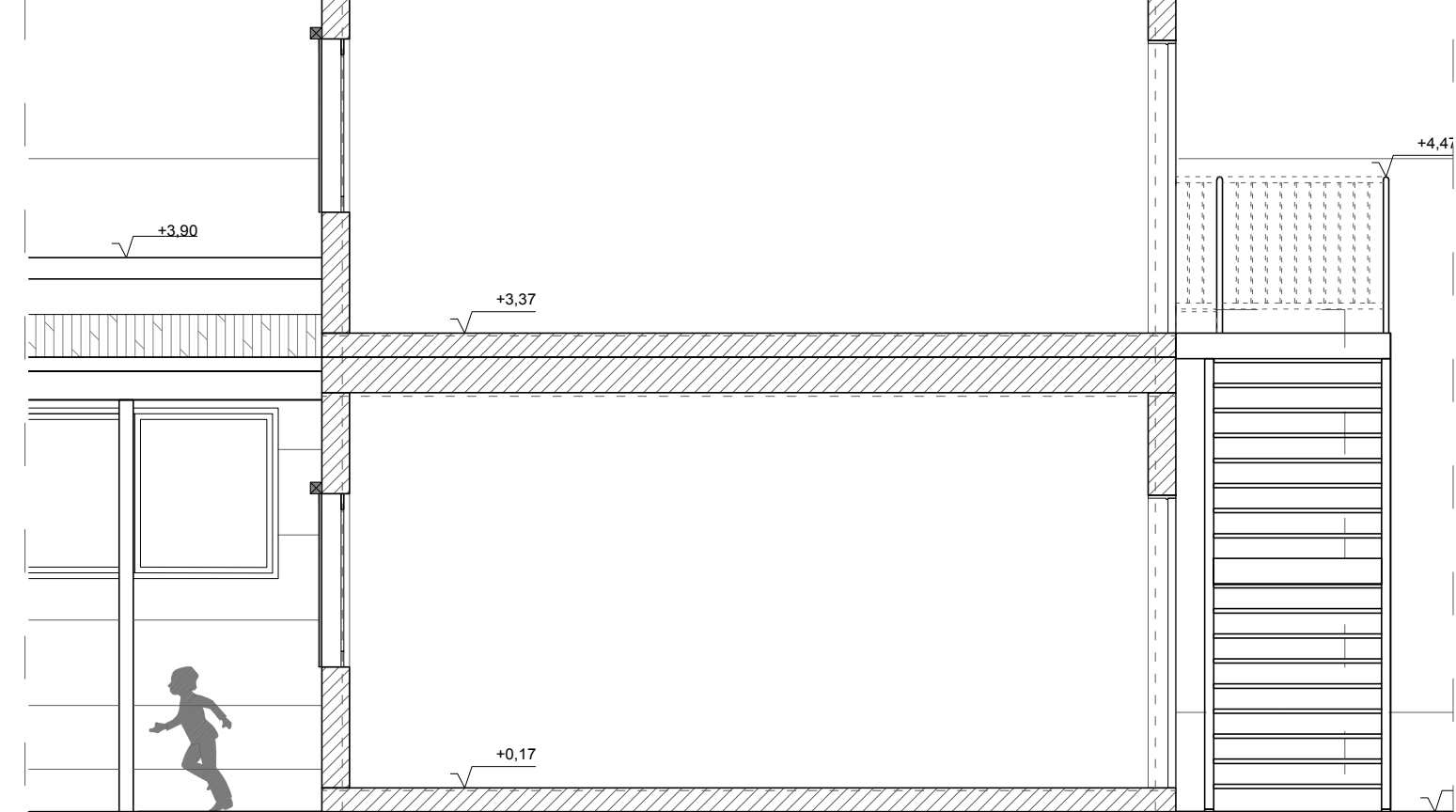

COUPE D-D'
Ech. 1/50

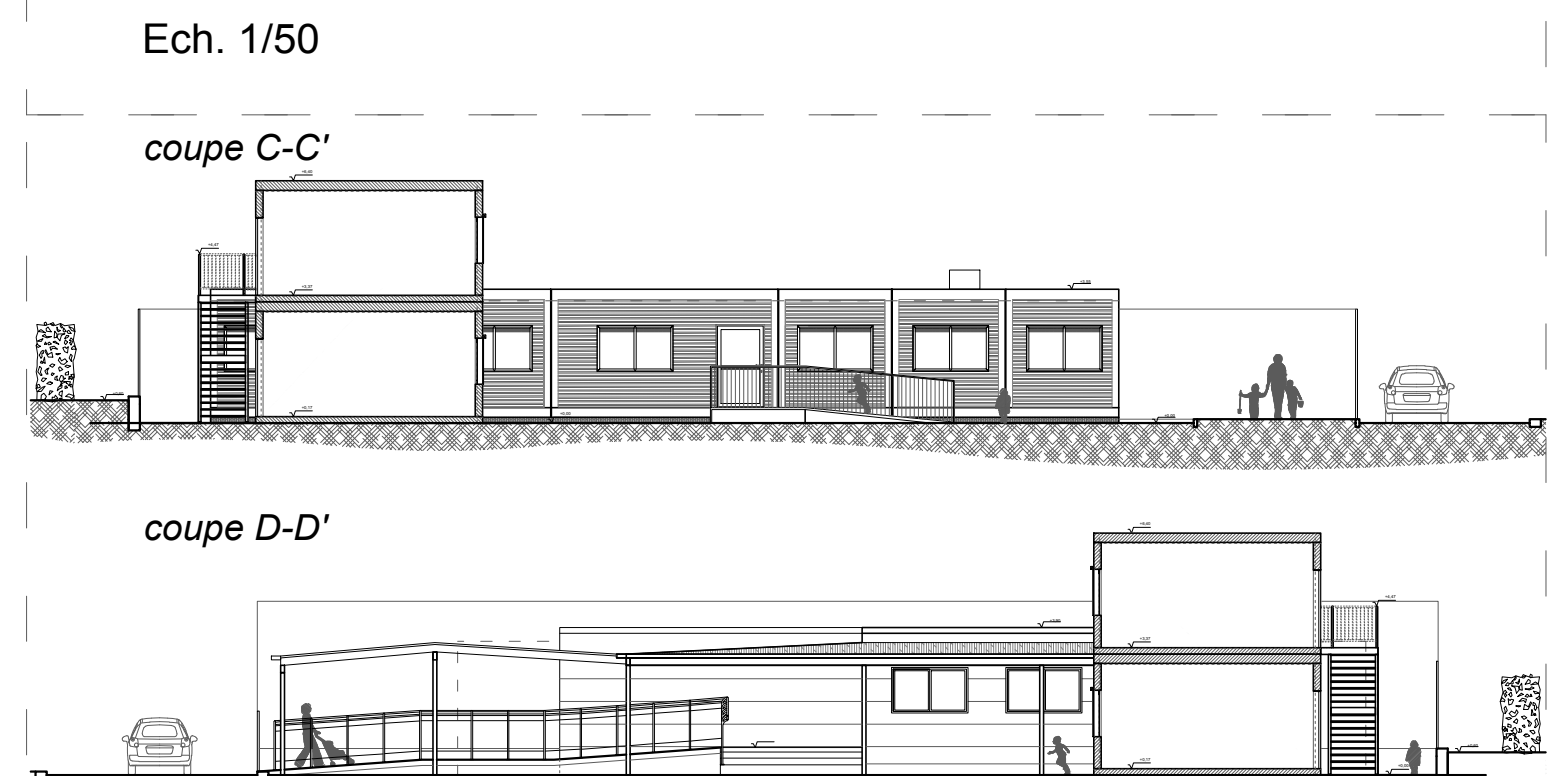

PROFIL DU TERRAIN PROJETE
Ech. 1/200

Athénée Royal «Leonardo Da Vinci» 5 Rue Chomé-Wyns 1070 Anderlecht		 FÉDÉRATION WALLONIE-BRUXELLES	
Maître d'Ouvrage Fédération Wallonie-Bruxelles Ministère de la Communauté Française 44 Boulevard Leopold II, 1050 Bruxelles Directeur Général Jean-Luc FOURMY		Secrétariat général Direction générale des Infrastructures Service général des Infrastructures scolaires de la FWB Direction régionale de Bruxelles, représentée par Pierre PIRLOT Directeur A.I. T +32 02 / 278 42 58 / FAX 02 / 219 03 80 E pierre.pirlot@cfwb.be	
PERMIS D'URBANISME / STEDENBOUWKUNDIGE VERGUNNING Implantation de pavillon scolaire modulaire 5 Rue Chomé-Wyns 1070 Anderlecht, Bruxelles			
PLANS ARCHITECTURE PLAN DE LOCALISATION / PLAN D'IMPLANTATION / PLANS DE REALISATION			
AUTEUR DE PROJET ONTWERPER Architecture Architectuur Stabilité Stabiliteit Technique spéciales Speciale technieken Coordination sécurité Veiligheidscoördinatie		JAVA T +32 (0)2 527 41 80 E info@java.com www.java-archi.com	
DATE / DATUM A B C D E F G H I		ADAPTATIONS / WIJZIGING	
DOSSIER :		DATE / DATUM 05/07/2017	ECHELLE / SCHAAL PU
		PARTIE / DEEL PU	NUM. 01/01
		IND.	