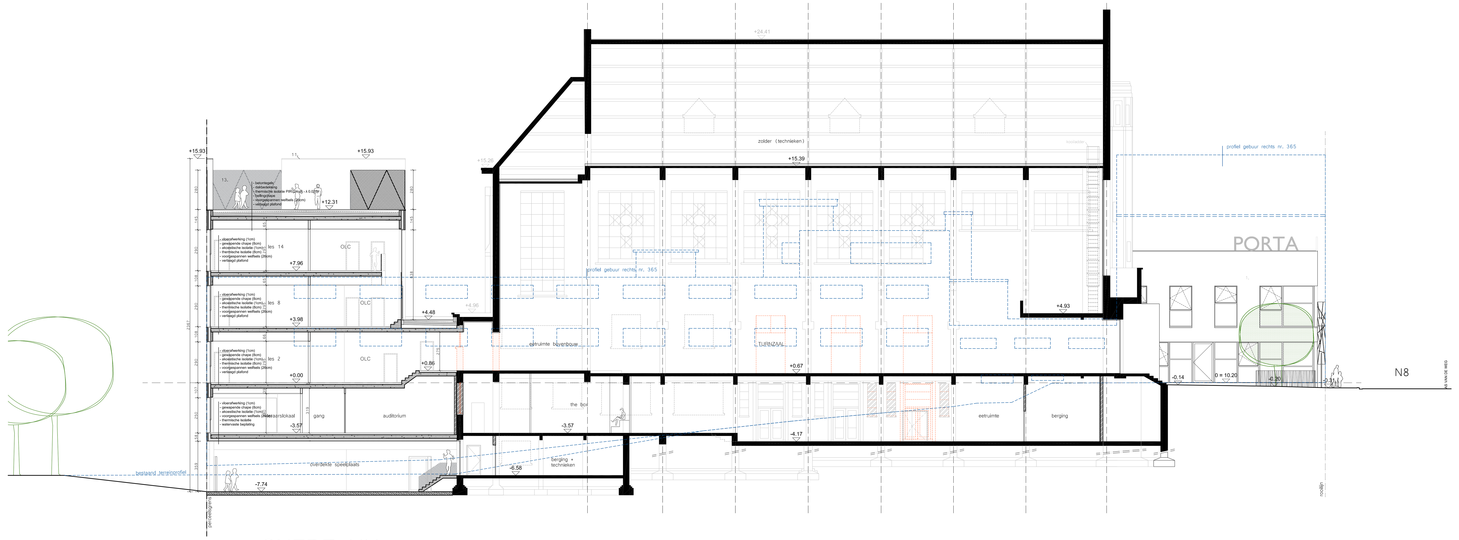

SNEDE HH

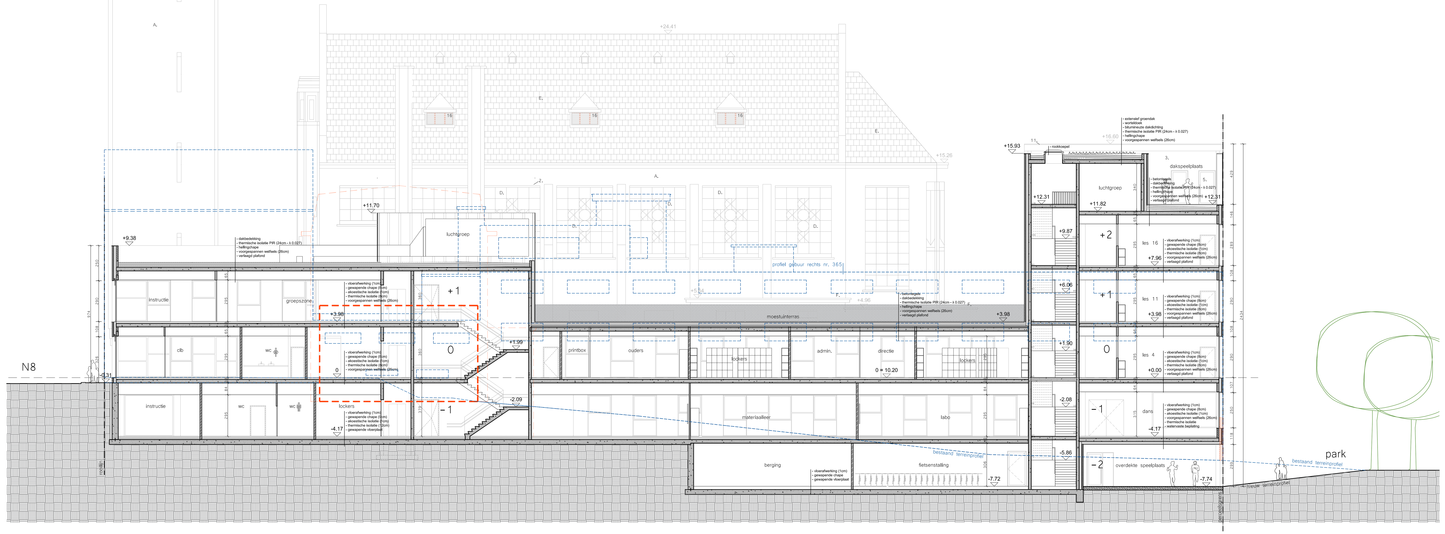

OOST GEVEL - SNEDE CC

LEGENDE

- gevelmetselwerk
- metselwerk in snelbouwsteen
- metselwerk in betonsteen
- met (ringvor) metselwerk
- gewapend beton
- buitenwerk metalwerk
- lichte wand - gipsarton
- dakcistelle PUR
- dakcistelle rotteed
- bestaande constructie
- dakvoet
- draagrichting
- Bestaand/Meuw Alzoor, ingangsvoor
- Bestaand/Meuw Alzoor, uitgangsvoor
- Bestaand/Meuw Alzoor, uitgangen
- Bestaand/Meuw Alzoor, opgangen
- ventilatie
- rioolpUz in gevels en snedes
- brandhaspel
- poederbluspuist
- vluchtweg
- BrandBestand
- rookdetector

GEVELMATERIALEN

Bestaand

A) Bestaand metselwerk
B) Bestaande Meuwe steen
C) Bestaand buitenschrijnwerk
D) Bestaand buitenschrijnwerk, aan de binnenzijde bekleed beschermd door een nieuwe glasgevel en aan de buitenzijde indien nodig, met inbrekwerk
E) Bestaand dak (leien)
F) Bestaande balgpoh: pink wordt vervangen

Meuw

1) Metselwerk - kleur: beige/wit
2) Waterpoze bejdeling - kleur: beige/wit
3) Zichtbare betonstructuur - geblokt
4) PMV: Meuwe steen
5) Buitenschrijnwerk: aluminium, thermisch onderbroken - kleur: licht grijs
6) Rolshutten: aluminium - kleur: lichte kleur
7) Dorpels: Meuwe steen
8) Dakrand: aluminium
9) Gevelbekleding: gemene muur, vezelcementplaten
10) Regenwaterafvoer: zink
11) Dakrand: aluminium - kleur: lichte kleur
12) Stalen borstwering
13) Stalen afsluiting met stalen net
14) Stalen afsluiting van het overdekt, met stalen net
15) Stalen letters, naam school
16) roosters, aluminium

De bouwaanvraagtekeningen kunnen niet gebruikt worden als uitvoeringstekeningen.
De fundering van stabiliteitswalls moet worden opgemaakt door een bevoegd stabiliteitsingenieur overeenkomstig de grondonderzoeksgegevens.

Project	PORTA 1070 - Nieuwbouw school en herinrichting voormalig kerkgebouw
Ligging	Ninoofsesteenweg 367 - 369 - 371(kerk) - 1070 ANDERLECHT afdeling 4, sectie B, nrs 14m9 + 17a8 + 17b8 + 17e8
Opdrachtgever	Sint-Goedele Brussel vzw vertegenwoordigd door Dhr. Piet Vandermot (afgv.directeur)
Adres	Verheydenstraat 39 - 1070 ANDERLECHT 02/520 05 72

arch. Luc Lecaus + arch. Jan Stees + b.arch. Bart Meganck + arch. Peter Wyndaele + arch. Nicolas Paemeleire + arch. Eva Van den Bergh + arch. Ann Vermeiren

OSK-AR

OSK-AR architecten cvba - Oudenrijdseweg 27 - 1700 Dilbeek - info@osk-ar.be - www.osk-ar.be - tel. 02 567 13 33

NR	DATUM	WIJZIGINGEN	MR.	NR	DATUM	WIJZIGINGEN	MR.
0	19/01/2017	Bouwaanvraag	KV	6			
1				7			
2				8			
3				9			
4				10			
5				11			

fase	plan
BA	Oost gevel - snede CC , snede HH

datum	schaal	file	dossiernr	plannr
19/01/2017	1/100	SCHEUR_BA_20170119_N.dwg	13.1304	7/10